



## CAPITULO II - DEMOGRAFÍA

### CONTENIDO

2.1	DEMOGRAFÍA.....	1
2.2	PROYECCIÓN POBLACIÓN POR SUBREGIÓN Y MUNICIPIOS - ATLÁNTICO 2023.....	1
2.3	PROYECCIÓN POBLACIÓN POR SEXO Y PORCENTAJE – ATLÁNTICO 2023.....	3
2.4	PROYECCIÓN POBLACIÓN POR ÁREA – ATLÁNTICO 2023.....	4
2.5	PROYECCIÓN DENSIDAD POBLACIONAL POR MUNICIPIOS Y SUBREGIONES - ATLÁNTICO 2023.	6
2.6	PROYECCIÓN POBLACIONAL POR GRUPO QUINQUENAL Y SEXO - DEPARTAMENTO DEL ATLANTICO, SUBREGIONES Y MUNICIPIOS.....	8
2.7	POBLACIÓN ÉTNICA DEPARTAMENTO DEL ATLANTICO.....	37
2.8	DIAGNOSTICO SECTOR ETNIA.....	37

### ÍNDICE DE TABLAS

Tabla 1.	Proyección Población Subregión Metropolitana 2022 -2023.....	2
Tabla 2.	Proyección Población Subregión Centro 2022 – 2023.....	2
Tabla 3.	Proyección Población Subregión Sur 2022 – 2023.....	2
Tabla 4.	Proyección Población Subregión Oriental 2022 – 2023.....	2
Tabla 5.	Proyección Población Subregión Costera 2022 – 2023.....	2
Tabla 6.	Proyección Población por Sexo y Porcentaje - Subregión Metropolitana 2023.....	3
Tabla 7.	Proyección Población por Sexo y Porcentaje - Subregión Centro 2023.....	3
Tabla 8.	Proyección Población por Sexo y Porcentaje - Subregión Sur 2023.....	3
Tabla 9.	Proyección Población por Sexo y Porcentaje - Subregión Oriental 2023.....	4
Tabla 10.	Proyección Población por Sexo y Porcentaje - Subregión Costera 2023.....	4
Tabla 11.	Proyección Población Por Área Geográfica - Subregión Metropolitana 2023.....	4
Tabla 12.	Proyección Población Por Área Geográfica - Subregión Centro 2023.....	5
Tabla 13.	Proyección Población Por Área Geográfica - Subregión Sur 2023.....	5
Tabla 14.	Proyección Población Por Área Geográfica - Subregión Oriental 2023.....	5
Tabla 15.	Proyección Población Por Área Geográfica - Subregión Costera 2023.....	5
Tabla 16.	Proyección densidad demográfica 2023, Subregión Metropolitana.....	6
Tabla 17.	Proyección densidad demográfica 2023, Subregión Centro.....	6
Tabla 18.	Proyección densidad demográfica 2023, Subregión Sur.....	7
Tabla 19.	Proyección densidad demográfica 2023, Subregión Oriental.....	7
Tabla 20.	Proyección densidad demográfica 2023, Subregión Costera.....	7
Tabla 21.	Proyección población por grupo quinquenal y sexo 2023, Departamento del Atlántico.....	8





Tabla 22. Proyección población por grupo quinquenal y sexo 2023, Subregión Metropolitana..	9
Tabla 23. Proyección población por grupo quinquenal y sexo 2023, Barranquilla.....	10
Tabla 24. Pirámide poblacional por grupo quinquenal y sexo 2023, Galapa.....	11
Tabla 25. Proyección por grupo quinquenal y sexo 2023, Malambo.....	12
Tabla 26. Proyección por grupo quinquenal y sexo 2023, Puerto Colombia.....	13
Tabla 27. Proyección por grupo quinquenal y sexo 2023, Soledad.....	14
Tabla 28. Proyección población por grupo quinquenal y sexo 2023, Subregión Centro.....	15
Tabla 29. Proyección por grupo quinquenal y sexo 2023, Baranoa.....	16
Tabla 30. Proyección población por grupo quinquenal y sexo 2023, Luruaco.....	17
Tabla 31. Proyección población por grupo quinquenal y sexo 2023, Polonuevo.....	18
Tabla 32. Proyección por grupo quinquenal y sexo 2023, Sabanalarga.....	19
Tabla 33. Proyección por grupo quinquenal y sexo 2023, Usiacurí.....	20
Tabla 34. Proyección población por grupo quinquenal y sexo 2023, Subregión Sur.....	21
Tabla 35. Proyección población por grupo quinquenal y sexo 2023, Campo de la Cruz.....	22
Tabla 36. Proyección población por grupo quinquenal y sexo 2023, Candelaria.....	23
Tabla 37. Proyección población por grupo quinquenal y sexo 2023, Manatí.....	24
Tabla 38. Proyección por grupo quinquenal y sexo 2023, Repelón.....	25
Tabla 39. Proyección por grupo quinquenal y sexo 2023, Santa Lucía.....	26
Tabla 40. Proyección por grupo quinquenal y sexo 2023, Suan.....	27
Tabla 41. Proyección población por grupo quinquenal y sexo 2023, Subregión Oriental.....	28
Tabla 42. Proyección población por grupo quinquenal y sexo 2023, Palmar de Varela.....	29
Tabla 43. Proyección población por grupo quinquenal y sexo 2023, Ponedera.....	30
Tabla 44. Proyección población por grupo quinquenal y sexo 2023, Sabanagrande.....	31
Tabla 45. Proyección por grupo quinquenal y sexo 2023, Santo Tomas.....	32
Tabla 46. Proyección población por grupo quinquenal y sexo 2023, Subregión Costera.....	33
Tabla 47. Proyección población por grupo quinquenal y sexo 2023, Juan de Acosta.....	34
Tabla 48. Proyección población por grupo quinquenal y sexo 2023, Piojó.....	35
Tabla 49. Proyección por grupo quinquenal y sexo 2023, Tubará.....	36
Tabla 50. Proyección población etnia por área geográfica y porcentaje 2023, subregión Metropolitana.....	38
Tabla 51. Proyección población etnia por área geográfica y porcentaje 2023, subregión Centro. .....	39
Tabla 52. Proyección población etnia por área geográfica y porcentaje 2023, subregión Sur... .....	39
Tabla 53. Proyección población etnia por área geográfica y porcentaje 2023, subregión Oriental.....	40
Tabla 54. Proyección población etnia por área geográfica y porcentaje 2023, subregión Costera.....	40
Tabla 55. Proyección de población étnica autoreconocida departamento del Atlántico 2023..	41





## ÍNDICE DE ILUSTRACIONES

Ilustración 1. Distribución Porcentual de la población por subregiones Atlántico 2023. ....	1
Ilustración 2. Pirámide poblacional por grupo quinquenal y sexo 2023, Departamento del Atlántico. ....	8
Ilustración 3. Pirámide poblacional por grupo quinquenal y sexo 2023, Subregión Metropolitana. ....	9
Ilustración 4. Pirámide poblacional por grupo quinquenal y sexo 2023, Barranquilla. ....	10
Ilustración 5. Pirámide poblacional por grupo quinquenal y sexo 2023, Galapa. ....	11
Ilustración 6. Pirámide poblacional por grupo quinquenal y sexo 2023, Malambo. ....	12
Ilustración 7. Pirámide poblacional por grupo quinquenal y sexo 2023, Puerto Colombia. ....	13
Ilustración 8. Pirámide poblacional por grupo quinquenal y sexo 2023, Soledad. ....	14
Ilustración 9. Pirámide poblacional por grupo quinquenal y sexo 2023, Subregión Centro. ....	15
Ilustración 10. Pirámide poblacional por grupo quinquenal y sexo 2023, Baranoa. ....	16
Ilustración 11. Pirámide poblacional por grupo quinquenal y sexo 2023, Luruaco. ....	17
Ilustración 12. Pirámide poblacional por grupo quinquenal y sexo 2023, Polonuevo. ....	18
Ilustración 13. Pirámide poblacional por grupo quinquenal y sexo 2023, Sabanalarga. ....	19
Ilustración 14. Pirámide poblacional por grupo quinquenal y sexo 2023, Usiacurí. ....	20
Ilustración 15. Pirámide poblacional por grupo quinquenal y sexo 2023, Subregión Sur. ....	21
Ilustración 16. Pirámide poblacional por grupo quinquenal y sexo 2023, Campo de la Cruz. ....	22
Ilustración 17. Pirámide poblacional por grupo quinquenal y sexo 2023, Candelaria. ....	23
Ilustración 18. Pirámide poblacional por grupo quinquenal y sexo 2023, Manatí. ....	24
Ilustración 19. Pirámide poblacional por grupo quinquenal y sexo 2023, Repelón. ....	25
Ilustración 20. Pirámide poblacional por grupo quinquenal y sexo 2023, Santa Lucía. ....	26
Ilustración 21. Pirámide poblacional por grupo quinquenal y sexo 2023, Suan. ....	27
Ilustración 22. Pirámide poblacional por grupo quinquenal y sexo 2023, Subregión Oriental. ..	28
Ilustración 23. Pirámide poblacional por grupo quinquenal y sexo 2023, Palmar de Varela. ....	29
Ilustración 24. Pirámide poblacional por grupo quinquenal y sexo 2023, Ponedera. ....	30
Ilustración 25. Pirámide poblacional por grupo quinquenal y sexo 2023, Sabanagrande. ....	31
Ilustración 26. Pirámide poblacional por grupo quinquenal y sexo 2023, Santo Tomas. ....	32
Ilustración 27. Pirámide poblacional por grupo quinquenal y sexo 2023, Subregión Costera. ..	33
Ilustración 28. Pirámide poblacional por grupo quinquenal y sexo 2023, Juan de Acosta. ....	34
Ilustración 29. Pirámide poblacional por grupo quinquenal y sexo 2023, Piojó. ....	35
Ilustración 30. Pirámide poblacional por grupo quinquenal y sexo 2023, Tubará. ....	36



## 2.1 DEMOGRAFÍA.

La demografía es la ciencia que estudia las poblaciones humanas en términos de su tamaño, estructura, distribución y características, como la edad, el sexo, la ocupación, la educación y la distribución geográfica. Esta disciplina analiza los patrones de natalidad, mortalidad, migración y otros factores que influyen en la dinámica de la población a lo largo del tiempo. La demografía es importante para comprender las tendencias sociales, económicas y políticas, así como para la planificación y la toma de decisiones en áreas como la salud pública, la educación, la vivienda y el desarrollo urbano, entre otros. (ChatGpt - OpenAI, febrero de 2024).

Dentro de las principales fuentes de información demográfica tenemos el censo de población, las estadísticas vitales y las encuestas demográficas; que proporcionan una visión actualizada de la composición y características de la población.

Para el caso del Departamento del Atlántico, se establece como principales indicadores demográficos por subregiones y municipios: la proyección de la población, la proyección de la población por sexo y sus porcentajes, la proyección de la población por área y porcentajes (cabecera / centros poblados y rural disperso), la proyección de la densidad poblacional, la proyección de la distribución por grupo quinquenal y sexo, y la distribución de la población según pertinencia étnicas.

La fuente de información demográfica, presentada en este anuario, corresponde a la proyección de población a nivel municipal 2020 - 2035, publicada por el Departamento Administrativo Nacional de Estadística – DANE, a fecha 23-03-2023.

## 2.2 PROYECCIÓN POBLACIÓN POR SUBREGIÓN Y MUNICIPIOS - ATLÁNTICO 2023.

Del total de la población proyectada en el departamento del Atlántico **2.803.565** habitantes, la mayor parte se localiza en la Subregión Metropolitana con 2.265.287 (80,80%), seguida por la Subregión Centro con 237.103 (8,46%), luego la Subregión Oriental con 127.606 (4,55%), sigue en su orden la Subregión Sur con 123.796 (4,42%), y por último la Subregión Costera con 49.773 (1,78%) habitantes.

Ilustración 1. Distribución Porcentual de la población por subregiones Atlántico 2023.

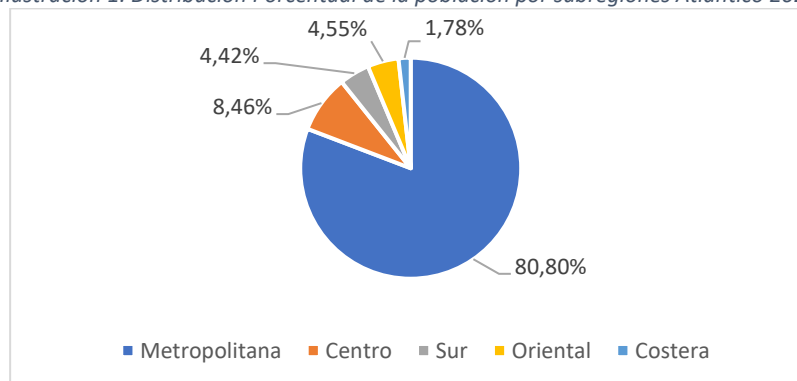



A continuación se presenta la población por subregiones con sus respectivos municipios:

Tabla 1. Proyección Población Subregión Metropolitana 2022 -2023.

Municipios	Población 2022	Población 2023
Barranquilla	1.310.163	1.323.551
Galapa	67.306	68.011
Malambo	141.246	142.728
Puerto Colombia	54.401	54.983
Soledad	669.038	676.014
<b>Total Subregión Metropolitana</b>	<b>2.242.154</b>	<b>2.265.287</b>

Tabla 2. Proyección Población Subregión Centro 2022 – 2023.

Municipios	Población 2022	Población 2023
Baranoa	68.424	69.143
Luruaco	30.640	30.955
Polonuevo	19.840	20.038
Sabanalarga	102.325	103.394
Usiacurí	13.438	13.573
<b>Total Subregión Centro</b>	<b>234.667</b>	<b>237.103</b>

Tabla 3. Proyección Población Subregión Sur 2022 – 2023.

Municipios	Población 2022	Población 2023
Campo de la Cruz	24.596	24.850
Candelaria	17.430	17.595
Manatí	21.488	21.704
Repelón	28.493	28.780
Santa Lucía	17.593	17.782
Suan	12.959	13.085
<b>Total Subregión Sur</b>	<b>122.559</b>	<b>123.796</b>

Tabla 4. Proyección Población Subregión Oriental 2022 – 2023.

Municipios	Población 2022	Población 2023
Palmar de Varela	31.754	32.082
Ponedera	26.184	26.463
Sabanagrande	35.630	36.003
Santo Tomas	32.717	33.058
<b>Total Subregión Oriental</b>	<b>126.285</b>	<b>127.606</b>

Tabla 5. Proyección Población Subregión Costera 2022 – 2023.

Municipios	Población 2022	Población 2023
Juan de Acosta	23.131	23.357
Piojó	7.207	7.284
Tubará	18.955	19.132
<b>Total Subregión Costera</b>	<b>49.293</b>	<b>49.773</b>





## 2.3 PROYECCIÓN POBLACIÓN POR SEXO Y PORCENTAJE – ATLÁNTICO 2023.

La población proyectada en el Departamento del Atlántico para el año 2023 es de 2.803.565 personas, de las cuales 1.435.050 son mujeres representando el 51,19% y 1.368.515 son hombres representando al 48,81% de la población.

En la desagregación por sexo a nivel de subregiones se aprecia que en la Subregión Metropolitana predomina las féminas, mientras que en las Subregiones Centro, Sur, Oriental y Costera predominan por mínimo porcentaje los hombres.

Tabla 6. Proyección Población por Sexo y Porcentaje - Subregión Metropolitana 2023.

Municipios	Ambos Sexos	Hombres	% Hombres	Mujeres	% Mujeres
Barranquilla	1.323.551	635.935	48,05%	687.616	51,95%
Galapa	68.011	34.108	50,15%	33.903	49,85%
Malambo	142.728	70.868	49,65%	71.860	50,35%
Puerto Colombia	54.983	26.754	48,66%	28.229	51,34%
Soledad	676.014	330.334	48,86%	345.680	51,14%
<b>Total Subregión Metropolitana</b>	<b>2.265.287</b>	<b>1.097.999</b>	<b>48,47%</b>	<b>1.167.288</b>	<b>51,53%</b>

Fuente: Dane - Proyección de población a nivel municipal periodo 2020 - 2035 (publicado 23-03-2023)

Tabla 7. Proyección Población por Sexo y Porcentaje - Subregión Centro 2023.

Municipios	Ambos Sexos	Hombres	% Hombres	Mujeres	% Mujeres
Baranoa	69.143	34.574	50,00%	34.569	50,00%
Luruaco	30.955	15.482	50,01%	15.473	49,99%
Polonuevo	20.038	10.155	50,68%	9.883	49,32%
Sabanalarga	103.394	51.379	49,69%	52.015	50,31%
Usiacurí	13.573	6.965	51,32%	6.608	48,68%
<b>Total Subregión Centro</b>	<b>237.103</b>	<b>118.555</b>	<b>50,00%</b>	<b>118.548</b>	<b>50,00%</b>

Fuente: Dane - Proyección de población a nivel municipal periodo 2020 - 2035 (publicado 23-03-2023)

Tabla 8. Proyección Población por Sexo y Porcentaje - Subregión Sur 2023.

Municipios	Ambos Sexos	Hombres	% Hombres	Mujeres	% Mujeres
Campo de la Cruz	24.850	12.441	50,06%	12.409	49,94%
Candelaria	17.595	8.952	50,88%	8.643	49,12%
Manatí	21.704	11.122	51,24%	10.582	48,76%
Repelón	28.780	14.418	50,10%	14.362	49,90%
Santa Lucía	17.782	8.847	49,75%	8.935	50,25%
Suan	13.085	6.405	48,95%	6.680	51,05%
<b>Total Subregión Sur</b>	<b>123.796</b>	<b>62.185</b>	<b>50,23%</b>	<b>61.611</b>	<b>49,77%</b>

Fuente: Dane - Proyección de población a nivel municipal periodo 2020 - 2035 (publicado 23-03-2023)





Tabla 9. Proyección Población por Sexo y Porcentaje - Subregión Oriental 2023.

Municipios	Ambos Sexos	Hombres	% Hombres	Mujeres	% Mujeres
Palmar de Varela	32.082	16.112	50,22%	15.970	49,78%
Ponedera	26.463	13.559	51,24%	12.904	48,76%
Sabanagrande	36.003	17.961	49,89%	18.042	50,11%
Santo Tomas	33.058	16.324	49,38%	16.734	50,62%
<b>Total Subregión Oriental</b>	<b>127.606</b>	<b>63.956</b>	<b>50,12%</b>	<b>63.650</b>	<b>49,88%</b>

Fuente: Dane - Proyección de población a nivel municipal periodo 2020 - 2035 (publicado 23-03-2023)

Tabla 10. Proyección Población por Sexo y Porcentaje - Subregión Costera 2023.

Municipios	Ambos Sexos	Hombres	% Hombres	Mujeres	% Mujeres
Juan de Acosta	23.357	12.126	51,92%	11.231	48,08%
Piojó	7.284	3.830	52,58%	3.454	47,42%
Tubará	19.132	9.864	51,56%	9.268	48,44%
<b>Total Subregión Costera</b>	<b>49.773</b>	<b>25.820</b>	<b>51,88%</b>	<b>23.953</b>	<b>48,12%</b>

Fuente: Dane - Proyección de población a nivel municipal periodo 2020 - 2035 (publicado 23-03-2023)

## 2.4 PROYECCIÓN POBLACIÓN POR ÁREA – ATLÁNTICO 2023.

La distribución de la población por área en el Departamento del Atlántico refleja una mayor presencia de esta en zona urbana, con una cifra proyectada de dos millones seiscientos sesenta y dos mil cuatrocientos cincuenta y una (**2.662.451**) personas, que representa el **94,97%** del total de la población atlanticense; mientras que en el área rural y dispersa la población proyectada es de ciento cuarenta y un mil ciento catorce personas (**141.114**), con cifra relativa del **5,03%** de la población.

A nivel de subregión la desegregación de la población por área se presenta en las siguientes tablas:

Tabla 11. Proyección Población Por Área Geográfica - Subregión Metropolitana 2023.

Municipio	Total Población	Cabecera Municipal	%	Rural y Disperso	%
Barranquilla	1.323.551	1.322.933	99,95%	618	0,05%
Galapa	68.011	63.142	92,84%	4.869	7,16%
Malambo	142.728	133.211	93,33%	9.517	6,67%
Puerto Colombia	54.983	48.203	87,67%	6.780	12,33%
Soledad	676.014	675.127	99,87%	887	0,13%
<b>Total</b>	<b>2.265.287</b>	<b>2.242.616</b>	<b>99,00%</b>	<b>22.671</b>	<b>1,00%</b>

Fuente: Dane - Proyección de población a nivel municipal periodo 2020 - 2035 (publicado 23-03-2023)





Tabla 12. Proyección Población Por Área Geográfica - Subregión Centro 2023.

Municipio	Total Población	Cabecera Municipal	%	Rural y Disperso	%
Baranoa	69.143	57.591	83,29%	11.552	16,71%
Luruaco	30.955	15.863	51,25%	15.092	48,75%
Polonuevo	20.038	16.703	83,36%	3.335	16,64%
Sabanalarga	103.394	77.564	75,02%	25.830	24,98%
Usiacurí	13.573	12.665	93,31%	908	6,69%
<b>Total</b>	<b>237.103</b>	<b>180.386</b>	<b>76,08%</b>	<b>56.717</b>	<b>23,92%</b>

Fuente: Dane - Proyección de población a nivel municipal periodo 2020 - 2035 (publicado 23-03-2023)

Tabla 13. Proyección Población Por Área Geográfica - Subregión Sur 2023.

Municipio	Total Población	Cabecera Municipal	%	Rural y Disperso	%
Campo de la Cruz	24.850	21.462	86,37%	3.388	13,63%
Candelaria	17.595	12.681	72,07%	4.914	27,93%
Manatí	21.704	19.077	87,90%	2.627	12,10%
Repelón	28.780	19.468	67,64%	9.312	32,36%
Santa Lucía	17.782	15.252	85,77%	2.530	14,23%
Suan	13.085	12.251	93,63%	834	6,37%
<b>Total</b>	<b>123.796</b>	<b>100.191</b>	<b>80,93%</b>	<b>23.605</b>	<b>19,07%</b>

Fuente: Dane - Proyección de población a nivel municipal periodo 2020 - 2035 (publicado 23-03-2023)

Tabla 14. Proyección Población Por Área Geográfica - Subregión Oriental 2023.

Municipio	Total Población	Cabecera Municipal	%	Rural y Disperso	%
Palmar de Varela	32.082	30.810	96,04%	1.272	3,96%
Ponedera	26.463	15.258	57,66%	11.205	42,34%
Sabanagrande	36.003	34.338	95,38%	1.665	4,62%
Santo Tomas	33.058	31.232	94,48%	1.826	5,52%
<b>Total</b>	<b>127.606</b>	<b>111.638</b>	<b>87,49%</b>	<b>15.968</b>	<b>12,51%</b>

Fuente: Dane - Proyección de población a nivel municipal periodo 2020 - 2035 (publicado 23-03-2023)

Tabla 15. Proyección Población Por Área Geográfica - Subregión Costera 2023.

Municipio	Total Población	Cabecera Municipal	%	Rural y Disperso	%
Juan de Acosta	23.357	14.758	63,18%	8.599	36,82%
Piojo	7.284	3.162	43,41%	4.122	56,59%
Tubará	19.132	9.700	50,70%	9.432	49,30%
<b>Total</b>	<b>49.773</b>	<b>27.620</b>	<b>55,49%</b>	<b>22.153</b>	<b>44,51%</b>

Fuente: Dane - Proyección de población a nivel municipal periodo 2020 - 2035 (publicado 23-03-2023)





## 2.5 PROYECCIÓN DENSIDAD POBLACIONAL POR MUNICIPIOS Y SUBREGIONES - ATLÁNTICO 2023.

La densidad poblacional del departamento del Atlántico es de **827** (personas/km<sup>2</sup>), teniendo en cuenta la población proyectada en el año 2022 de **2.803.565** personas, por la superficie total del departamento de **3.388** kilómetros cuadrados.

La mayor concentración de población del Departamento del Atlántico se localiza en la Subregión Metropolitana, siendo el municipio de Soledad donde se registra el mayor número de personas por kilómetros cuadrados, seguido de Barranquilla y Malambo; en la Subregión Centro, segunda en número de habitantes, sobresalen en su orden por densidad los municipios de Baranoa, Polonuevo y Sabanalarga; en la Subregión Sur, las mayores densidades se presentan en los municipios de Santa Lucía, Suan y Campo de la Cruz; para la subregión Oriental, los municipios más densos son Sabanagrande, Santo Tomás y Palmar de Varela; mientras en la Subregión Costera, el municipio con mayor densidad es Juan de Acosta seguido de Tubará.

Tabla 16. Proyección densidad demográfica 2023, Subregión Metropolitana.

Municipio	Superficie (Km <sup>2</sup> )	Población 2023	Densidad (per/Km <sup>2</sup> ) 2023
Barranquilla	166	1.323.551	7.973,20
Galapa	98	68.011	693,99
Malambo	108	142.728	1.321,56
Puerto Colombia	73	54.983	753,19
Soledad	67	676.014	10.089,76
<b>Total Subregión Metropolitana</b>	<b>512</b>	<b>2.265.287</b>	<b>4.424,38</b>

Fuente: Dane - Proyección de población a nivel municipal periodo 2020 - 2035 (publicado 23-03-2023)

Tabla 17. Proyección densidad demográfica 2023, Subregión Centro.

Municipio	Superficie (Km <sup>2</sup> )	Población 2023	Densidad (per/Km <sup>2</sup> ) 2023
Baranoa	127	69.143	544,43
Luruaco	247	30.955	125,32
Polonuevo	73	20.038	274,49
Sabanalarga	399	103.394	259,13
Usiacurí	103	13.573	131,78
<b>Total Subregión Centro</b>	<b>949</b>	<b>237.103</b>	<b>249,85</b>

Fuente: Dane - Proyección de población a nivel municipal periodo 2020 - 2035 (publicado 23-03-2023).



Tabla 18. Proyección densidad demográfica 2023, Subregión Sur.

Municipio	Superficie (Km2)	Población 2023	Densidad (per/Km2) 2023
Campo de la Cruz	105	24.850	237
Candelaria	143	17.595	123
Manatí	206	21.704	105
Repelón	363	28.780	79
Santa Lucía	50	17.782	356
Suan	42	13.085	312
<b>Total Subregión Sur</b>	<b>909</b>	<b>123.796</b>	<b>136</b>

Fuente: Dane - Proyección de población a nivel municipal periodo 2020 - 2035 (publicado 23-03-2023).

Tabla 19. Proyección densidad demográfica 2023, Subregión Oriental.

Municipio	Superficie (Km2)	Población 2023	Densidad (per/Km2) 2023
Palmar de Varela	94	32.082	341
Ponedera	204	26.463	130
Sabanagrande	43	36.003	837
Santo Tomás	67	33.058	493
<b>Total Subregión Oriental</b>	<b>408</b>	<b>127.606</b>	<b>313</b>

Fuente: Dane - Proyección de población a nivel municipal periodo 2020 - 2035 (publicado 23-03-2023).

Tabla 20. Proyección densidad demográfica 2023, Subregión Costera.

Municipio	Superficie (Km2)	Población 2023	Densidad (per/Km2) 2023
Juan de Acosta	176	23.357	133
Piojó	258	7.284	28
Tubará	176	19.132	109
<b>Total Subregión Costera</b>	<b>610</b>	<b>49.773</b>	<b>82</b>

Fuente: Dane - Proyección de población a nivel municipal periodo 2020 - 2035 (publicado 23-03-2023).





## 2.6 PROYECCIÓN POBLACIONAL POR GRUPO QUINQUENAL Y SEXO - DEPARTAMENTO DEL ATLANTICO, SUBREGIONES Y MUNICIPIOS.

A continuación, se presenta la distribución de la población por grupo quinquenal y sexo del departamento del Atlántico, subregiones y municipios.

Tabla 21. Proyección población por grupo quinquenal y sexo 2023, Departamento del Atlántico.

Rango Edades	Ambos Sexos	Hombres	Mujeres
<b>Total</b>	<b>2.803.565</b>	<b>1.368.515</b>	<b>1.435.050</b>
00-04	206.469	105.522	100.947
05-09	227.976	116.416	111.560
10-14	227.422	116.051	111.371
15-19	227.752	115.584	112.168
20-24	235.725	118.224	117.501
25-29	232.047	115.658	116.389
30-34	222.074	109.954	112.120
35-39	203.681	99.881	103.800
40-44	189.524	91.552	97.972
45-49	162.770	77.433	85.337
50-54	150.253	70.449	79.804
55-59	143.569	66.498	77.071
60-64	123.657	56.597	67.060
65-69	94.003	42.267	51.736
70-74	67.115	29.445	37.670
75-79	43.354	18.504	24.850
80-84	25.063	10.322	14.741
85 y más	21.111	8.158	12.953

Fuente: Dane - Proyección de población a nivel municipal periodo 2020 - 2035 (publicado 23-03-2023).

Ilustración 2. Pirámide poblacional por grupo quinquenal y sexo 2023, Departamento del Atlántico.



Tabla 22. Proyección población por grupo quinquenal y sexo 2023, Subregión Metropolitana.

Rango Edades	Ambos Sexos	Hombres	Mujeres
<b>Total</b>	<b>2.265.287</b>	<b>1.097.999</b>	<b>1.167.288</b>
00-04	163.329	83.327	80.002
05-09	180.569	92.092	88.477
10-14	180.706	92.154	88.552
15-19	182.823	92.705	90.118
20-24	191.788	95.945	95.843
25-29	189.790	94.281	95.509
30-34	181.907	89.759	92.148
35-39	166.973	81.547	85.426
40-44	154.389	74.038	80.351
45-49	131.608	61.950	69.658
50-54	121.949	56.428	65.521
55-59	117.158	53.394	63.764
60-64	101.261	45.495	55.766
65-69	76.453	33.673	42.780
70-74	53.883	23.109	30.774
75-79	34.377	14.269	20.108
80-84	19.713	7.811	11.902
85 y más	16.611	6.022	10.589

Fuente: Dane - Proyección de población a nivel municipal periodo 2020 - 2035 (publicado 23-03-2023).

Ilustración 3. Pirámide poblacional por grupo quinquenal y sexo 2023, Subregión Metropolitana.

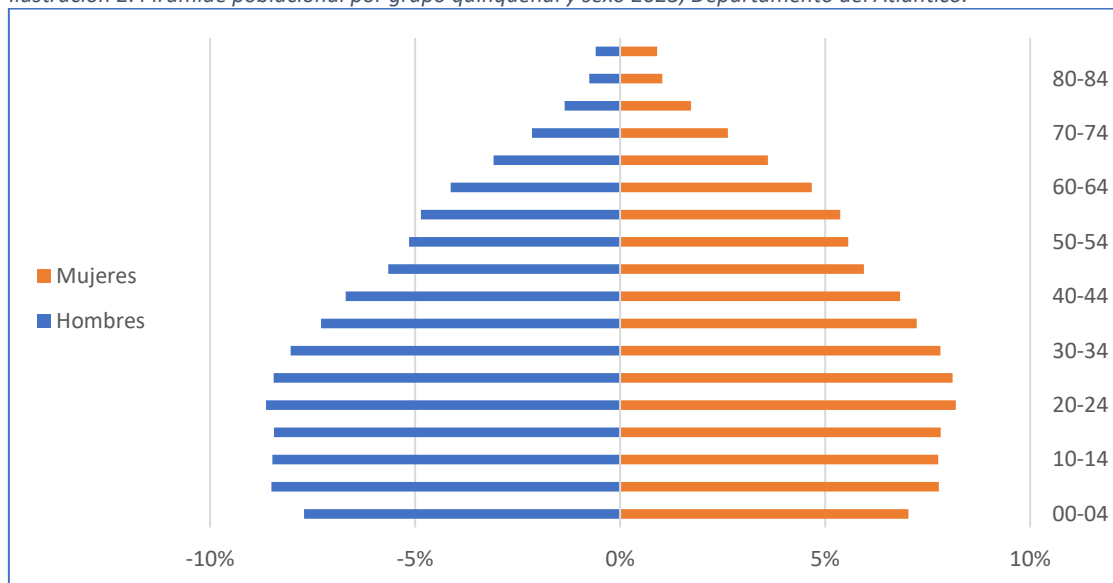

Tabla 23. Proyección población por grupo quinquenal y sexo 2023, Barranquilla.

Rango Edades	Ambos Sexos	Hombres	Mujeres
<b>Total</b>	<b>1.323.551</b>	<b>635.935</b>	<b>687.616</b>
0-4	89.660	45.272	44.388
5-9	99.575	50.382	49.193
10-14	100.648	51.146	49.502
15-19	103.343	52.433	50.910
20-24	109.493	54.924	54.569
25-29	108.551	53.959	54.592
30-34	104.728	51.459	53.269
35-39	97.285	47.291	49.994
40-44	89.989	43.109	46.880
45-49	76.536	35.975	40.561
50-54	72.352	33.200	39.152
55-59	71.939	32.344	39.595
60-64	64.350	28.511	35.839
65-69	49.826	21.635	28.191
70-74	35.817	15.097	20.720
75-79	23.453	9.522	13.931
80-84	13.886	5.369	8.517
85 y más	12.120	4.307	7.813

Fuente: Dane - Proyección de población a nivel municipal periodo 2020 - 2035 (publicado 23-03-2023).

Ilustración 4. Pirámide poblacional por grupo quinquenal y sexo 2023, Barranquilla.

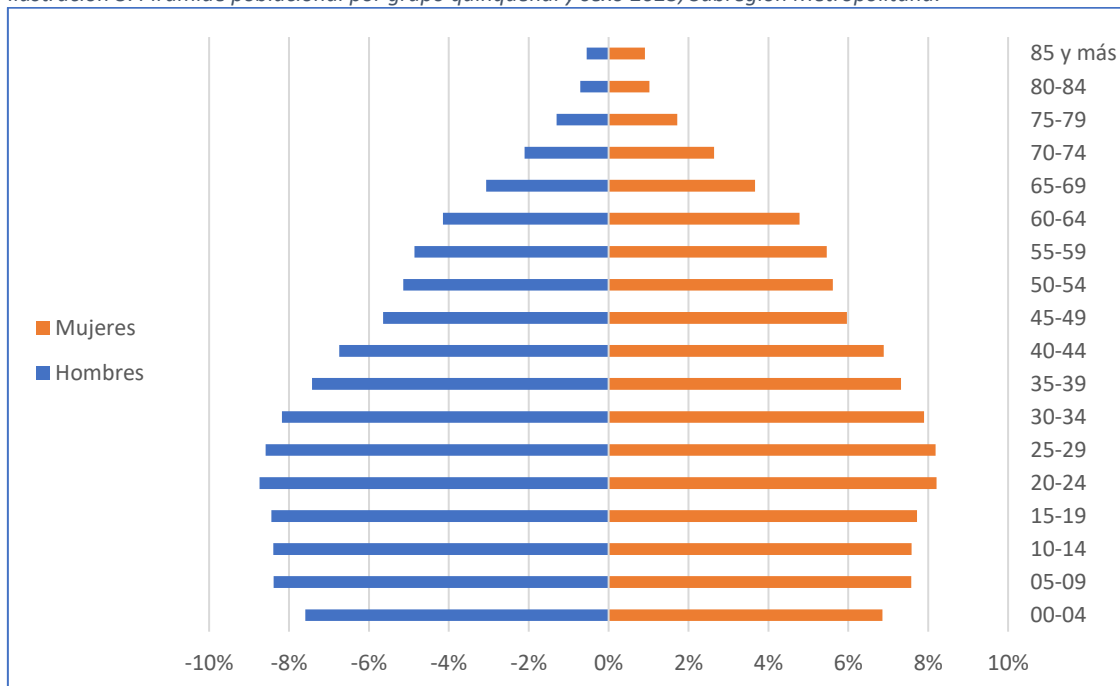

Tabla 24. Pirámide poblacional por grupo quinquenal y sexo 2023, Galapa.

Rango Edades	Ambos Sexos	Hombres	Mujeres
<b>Total</b>	<b>68.011</b>	<b>34.108</b>	<b>33.903</b>
00-04	5.736	3.002	2.734
05-09	6.325	3.303	3.022
10-14	6.184	3.222	2.962
15-19	5.832	3.019	2.813
20-24	5.695	2.872	2.823
25-29	5.595	2.753	2.842
30-34	5.530	2.709	2.821
35-39	5.118	2.524	2.594
40-44	4.714	2.331	2.383
45-49	3.880	1.905	1.975
50-54	3.315	1.601	1.714
55-59	2.976	1.436	1.540
60-64	2.451	1.201	1.250
65-69	1.816	895	921
70-74	1.268	603	665
75-79	777	359	418
80-84	426	197	229
85 y más	373	176	197

Fuente: Dane - Proyección de población a nivel municipal periodo 2020 - 2035 (publicado 23-03-2023).

Ilustración 5. Pirámide poblacional por grupo quinquenal y sexo 2023, Galapa.

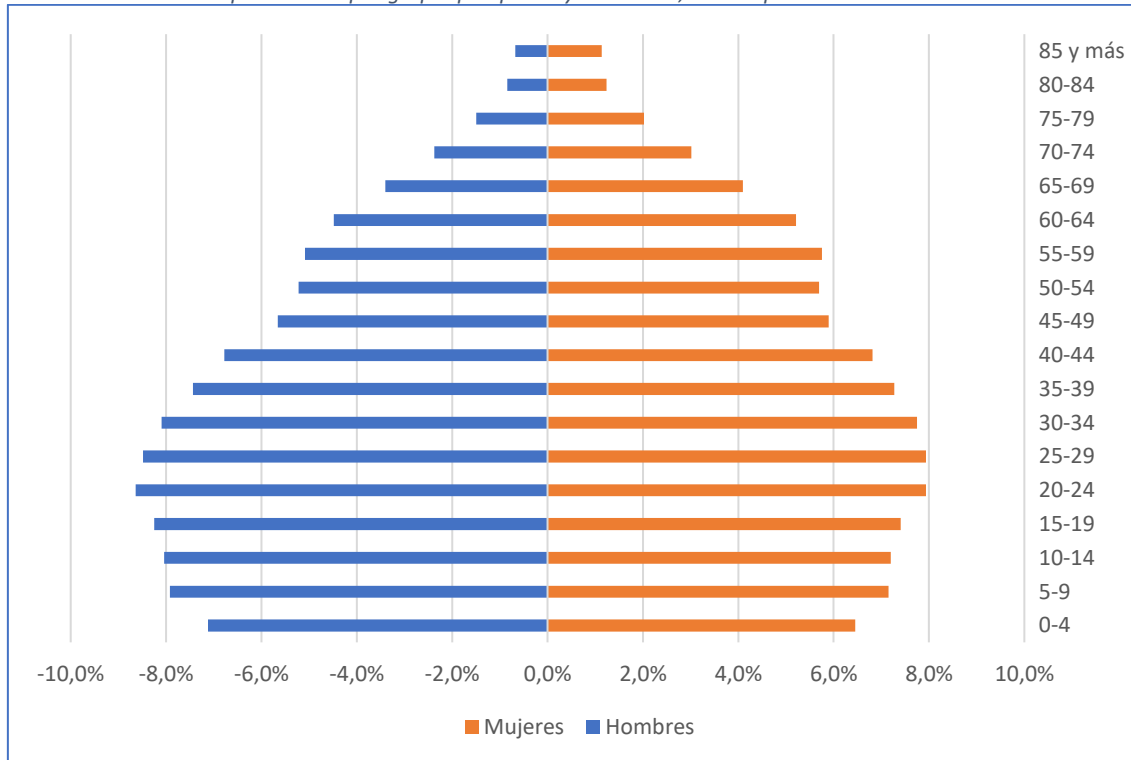

Tabla 25. Proyección por grupo quinquenal y sexo 2023, Malambo.

Rango Edades	Ambos Sexos	Hombres	Mujeres
<b>Total</b>	<b>142.728</b>	<b>70.868</b>	<b>71.860</b>
00-04	11.624	5.847	5.777
05-09	12.966	6.540	6.426
10-14	12.974	6.593	6.381
15-19	12.634	6.487	6.147
20-24	12.575	6.466	6.109
25-29	12.137	6.182	5.955
30-34	11.400	5.757	5.643
35-39	10.293	5.170	5.123
40-44	9.457	4.649	4.808
45-49	7.868	3.784	4.084
50-54	6.869	3.278	3.591
55-59	6.298	2.978	3.320
60-64	5.379	2.487	2.892
65-69	4.094	1.869	2.225
70-74	2.842	1.308	1.534
75-79	1.720	779	941
80-84	913	405	508
85 y más	685	289	396

Fuente: Dane - Proyección de población a nivel municipal periodo 2020 - 2035 (publicado 23-03-2023).

Ilustración 6. Pirámide poblacional por grupo quinquenal y sexo 2023, Malambo.

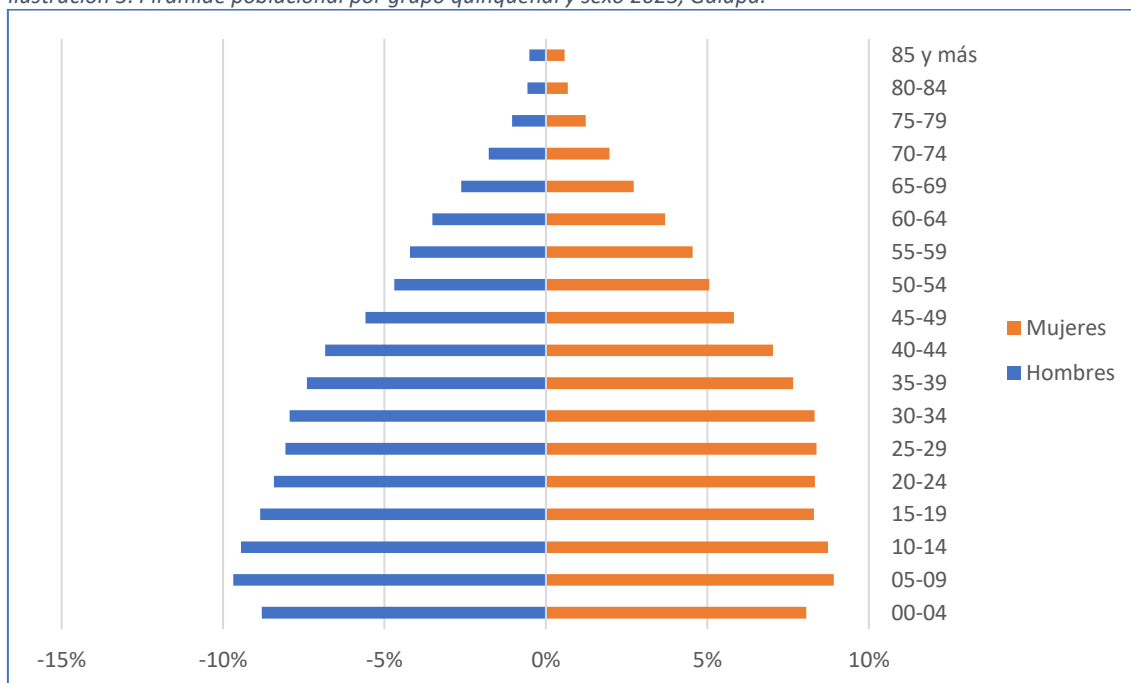

Tabla 26. Proyección por grupo quinquenal y sexo 2023, Puerto Colombia.

Rango Edades	Ambos Sexos	Hombres	Mujeres
<b>Total</b>	<b>54.983</b>	<b>26.754</b>	<b>28.229</b>
00-04	3.752	1.920	1.832
05-09	4.194	2.155	2.039
10-14	4.281	2.200	2.081
15-19	4.355	2.218	2.137
20-24	4.370	2.166	2.204
25-29	4.152	2.001	2.151
30-34	4.249	2.009	2.240
35-39	4.285	2.005	2.280
40-44	4.193	1.984	2.209
45-49	3.576	1.732	1.844
50-54	3.143	1.529	1.614
55-59	2.898	1.394	1.504
60-64	2.494	1.180	1.314
65-69	1.957	910	1.047
70-74	1.402	637	765
75-79	844	375	469
80-84	456	198	258
85 y más	382	141	241

Fuente: Dane - Proyección de población a nivel municipal periodo 2020 - 2035 (publicado 23-03-2023).

Ilustración 7. Pirámide poblacional por grupo quinquenal y sexo 2023, Puerto Colombia.

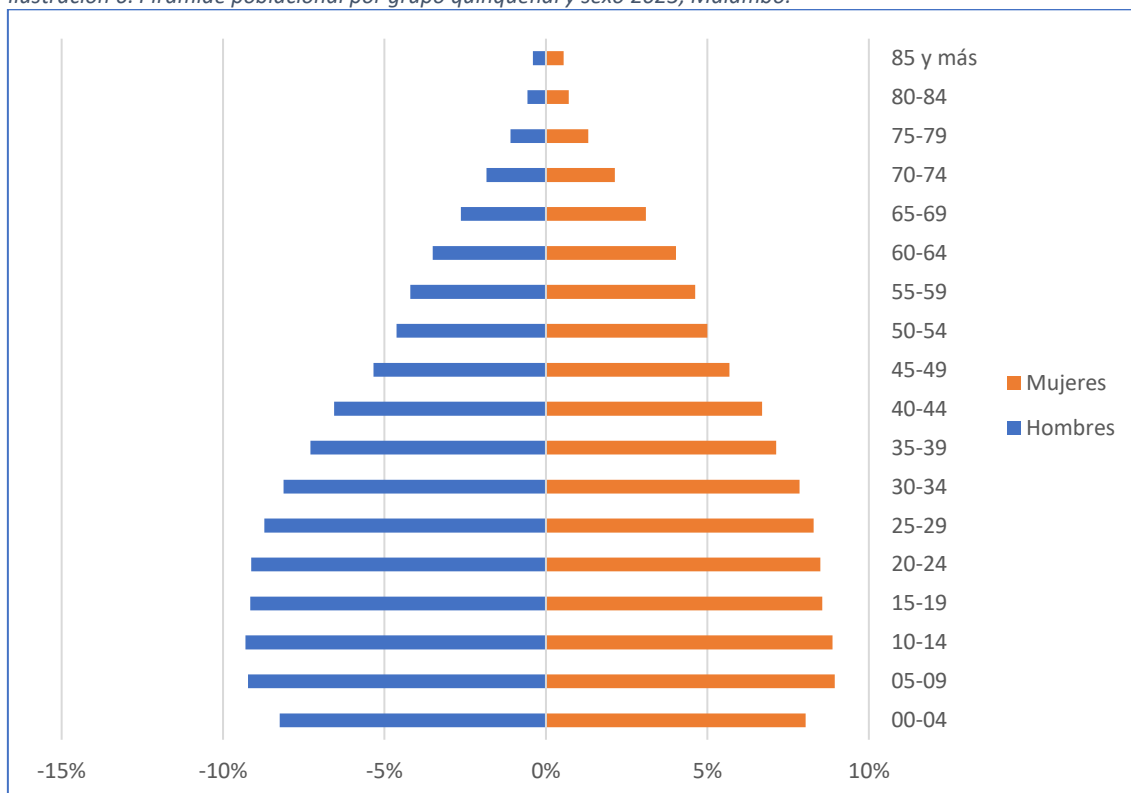





Tabla 27. Proyección por grupo quinquenal y sexo 2023, Soledad.

Rango Edades	Ambos Sexos	Hombres	Mujeres
<b>Total</b>	<b>676.014</b>	<b>330.334</b>	<b>345.680</b>
00-04	52.557	27.286	25.271
05-09	57.509	29.712	27.797
10-14	56.619	28.993	27.626
15-19	56.659	28.548	28.111
20-24	59.655	29.517	30.138
25-29	59.355	29.386	29.969
30-34	56.000	27.825	28.175
35-39	49.992	24.557	25.435
40-44	46.036	21.965	24.071
45-49	39.748	18.554	21.194
50-54	36.270	16.820	19.450
55-59	33.047	15.242	17.805
60-64	26.587	12.116	14.471
65-69	18.760	8.364	10.396
70-74	12.554	5.464	7.090
75-79	7.583	3.234	4.349
80-84	4.032	1.642	2.390
85 y más	3.051	1.109	1.942

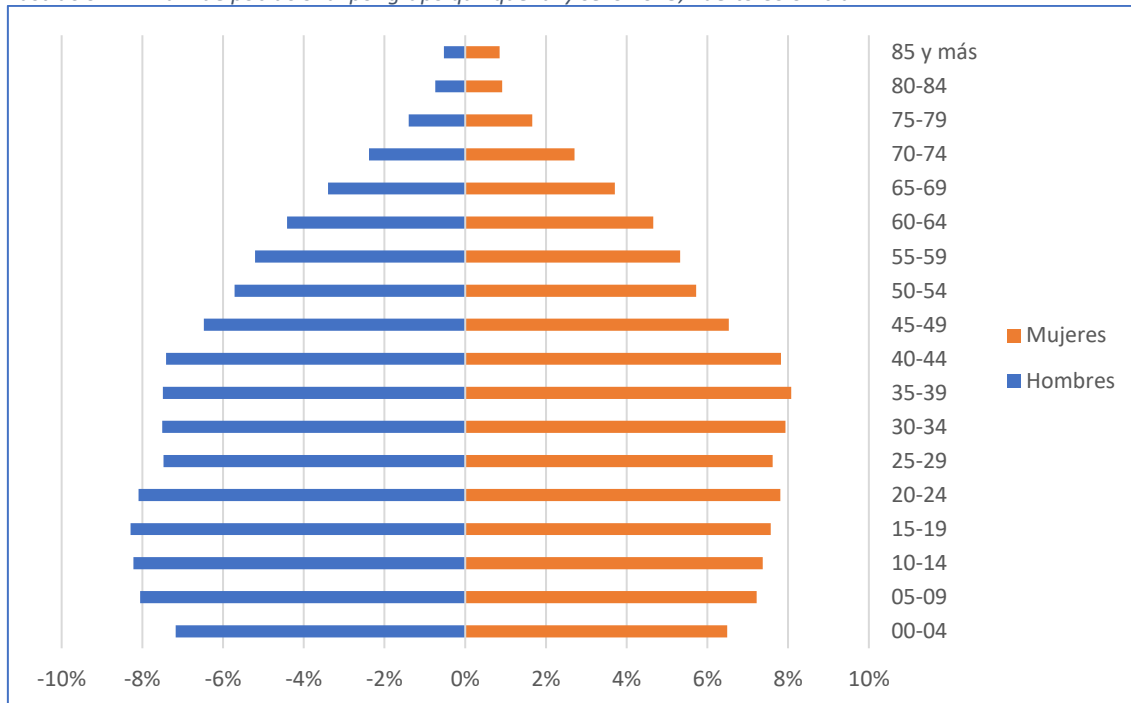
Fuente: Dane - Proyección de población a nivel municipal periodo 2020 - 2035 (publicado 23-03-2023).

Ilustración 8. Pirámide poblacional por grupo quinquenal y sexo 2023, Soledad.



Tabla 28. Proyección población por grupo quinquenal y sexo 2023, Subregión Centro.

Rango Edades	Ambos Sexos	Hombres	Mujeres
<b>Total</b>	<b>237.103</b>	<b>118.555</b>	<b>118.548</b>
00-04	18.549	9.483	9.066
05-09	20.501	10.489	10.012
10-14	20.330	10.393	9.937
15-19	19.465	9.883	9.582
20-24	19.057	9.611	9.446
25-29	18.541	9.347	9.194
30-34	17.812	8.935	8.877
35-39	16.386	8.162	8.224
40-44	15.515	7.692	7.823
45-49	13.624	6.705	6.919
50-54	12.558	6.143	6.415
55-59	11.896	5.839	6.057
60-64	10.125	4.985	5.140
65-69	8.018	3.904	4.114
70-74	6.112	2.913	3.199
75-79	4.138	1.962	2.176
80-84	2.435	1.142	1.293
85 y más	2.041	967	1.074

Fuente: Dane - Proyección de población a nivel municipal periodo 2020 - 2035 (publicado 23-03-2023).

Ilustración 9. Pirámide poblacional por grupo quinquenal y sexo 2023, Subregión Centro.

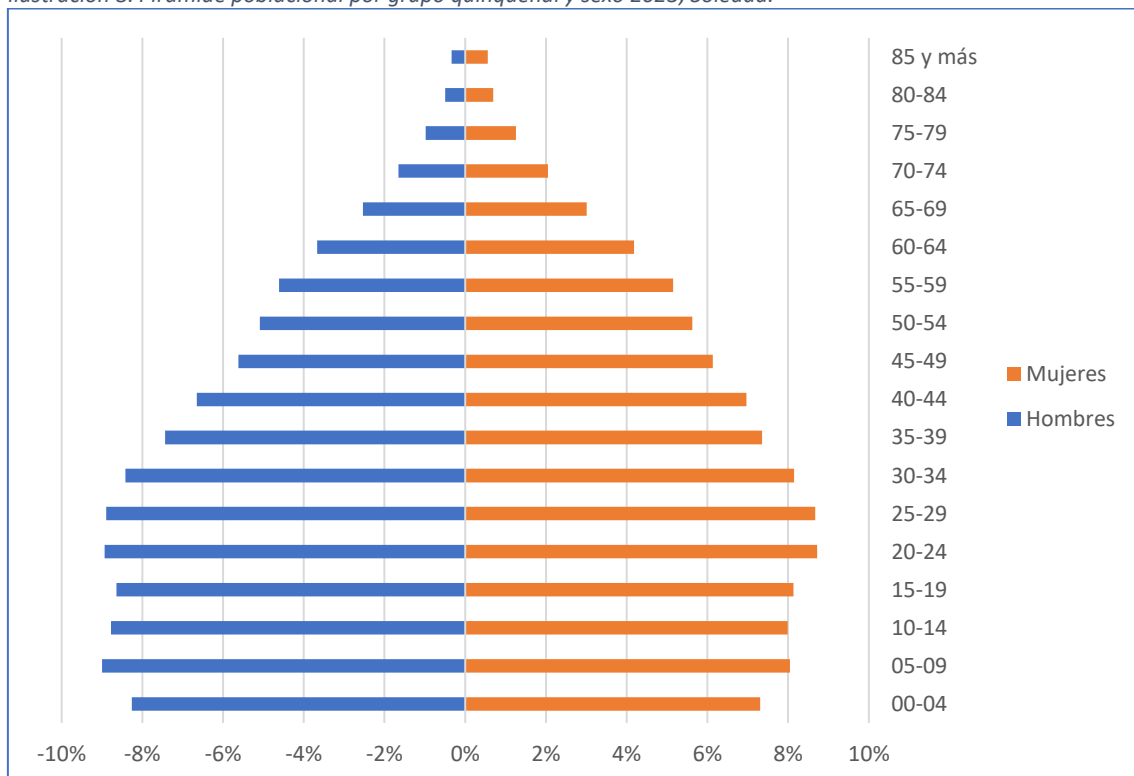

Tabla 29. Proyección por grupo quinquenal y sexo 2023, Baranoa.

Rango Edades	Ambos Sexos	Hombres	Mujeres
<b>Total</b>	<b>69.143</b>	<b>34.574</b>	<b>34.569</b>
00-04	5.010	2.573	2.437
05-09	5.636	2.884	2.752
10-14	5.718	2.919	2.799
15-19	5.571	2.848	2.723
20-24	5.517	2.812	2.705
25-29	5.466	2.784	2.682
30-34	5.361	2.707	2.654
35-39	4.906	2.450	2.456
40-44	4.549	2.253	2.296
45-49	4.042	1.971	2.071
50-54	3.846	1.852	1.994
55-59	3.678	1.777	1.901
60-64	3.086	1.521	1.565
65-69	2.386	1.178	1.208
70-74	1.785	853	932
75-79	1.234	574	660
80-84	749	342	407
85 y más	603	276	327

Fuente: Dane - Proyección de población a nivel municipal periodo 2020 - 2035 (publicado 23-03-2023).

Ilustración 10. Pirámide poblacional por grupo quinquenal y sexo 2023, Baranoa.

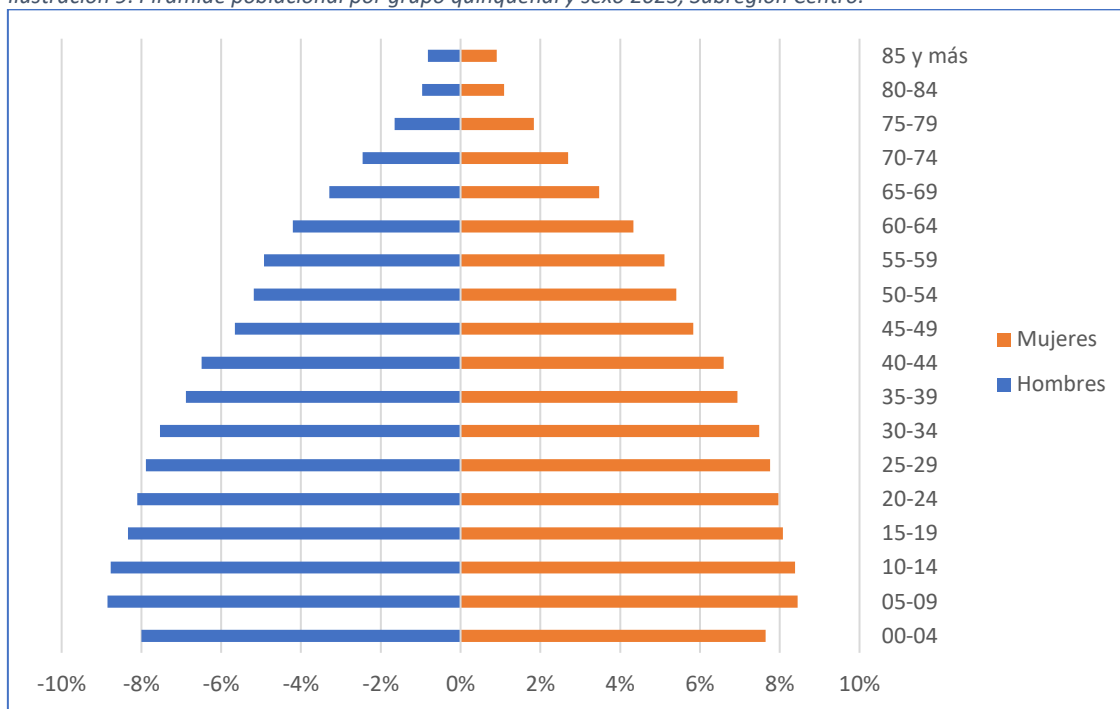

Tabla 30. Proyección población por grupo quinquenal y sexo 2023, Luruaco.

Rango Edades	Ambos Sexos	Hombres	Mujeres
<b>Total</b>	<b>30.955</b>	<b>15.482</b>	<b>15.473</b>
00-04	2.652	1.333	1.319
05-09	2.888	1.462	1.426
10-14	2.821	1.433	1.388
15-19	2.650	1.333	1.317
20-24	2.529	1.262	1.267
25-29	2.371	1.185	1.186
30-34	2.171	1.080	1.091
35-39	1.997	995	1.002
40-44	1.955	988	967
45-49	1.718	862	856
50-54	1.538	775	763
55-59	1.458	741	717
60-64	1.233	611	622
65-69	996	471	525
70-74	808	383	425
75-79	562	275	287
80-84	325	162	163
85 y más	283	131	152

Fuente: Dane - Proyección de población a nivel municipal periodo 2020 - 2035 (publicado 23-03-2023).

Ilustración 11. Pirámide poblacional por grupo quinquenal y sexo 2023, Luruaco.

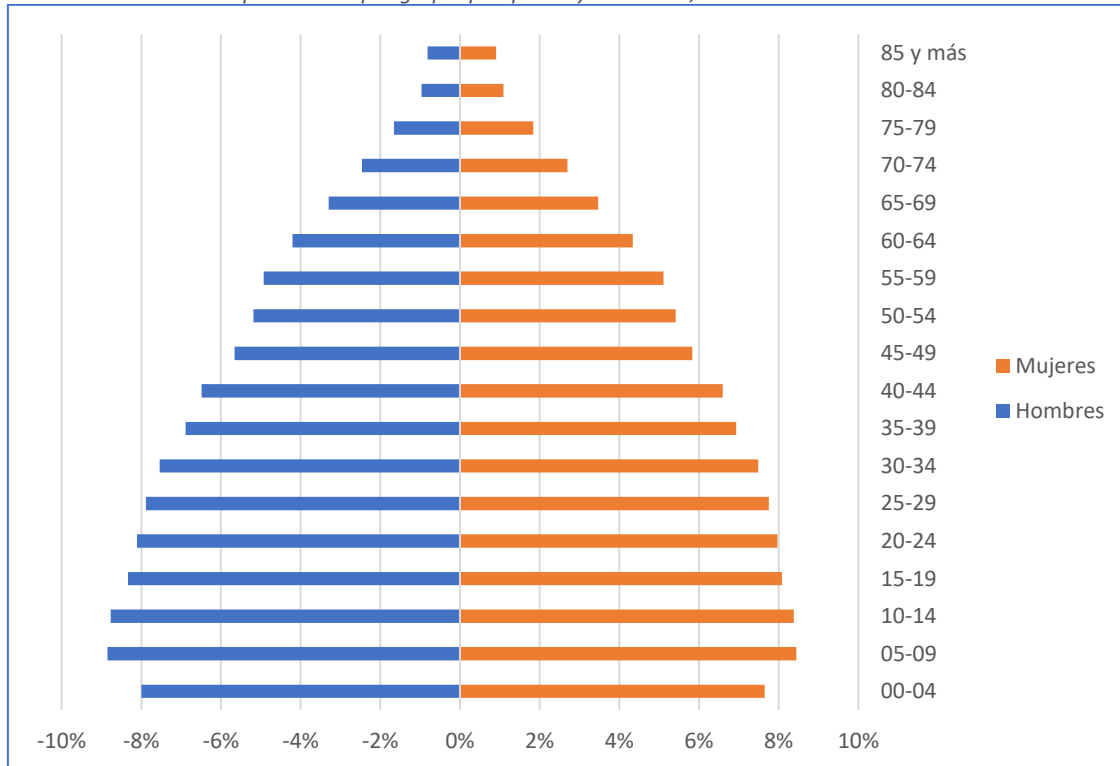



Tabla 31. Proyección población por grupo quinquenal y sexo 2023, Polonuevo.

Rango Edades	Ambos Sexos	Hombres	Mujeres
<b>Total</b>	<b>20.038</b>	<b>10.155</b>	<b>9.883</b>
00-04	1.466	775	691
05-09	1.724	889	835
10-14	1.812	911	901
15-19	1.727	866	861
20-24	1.567	796	771
25-29	1.455	737	718
30-34	1.486	738	748
35-39	1.480	725	755
40-44	1.386	699	687
45-49	1.133	582	551
50-54	1.024	518	506
55-59	973	497	476
60-64	864	441	423
65-69	722	360	362
70-74	535	263	272
75-79	330	174	156
80-84	182	95	87
85 y más	172	89	83

Fuente: Dane - Proyección de población a nivel municipal periodo 2020 - 2035 (publicado 23-03-2023).

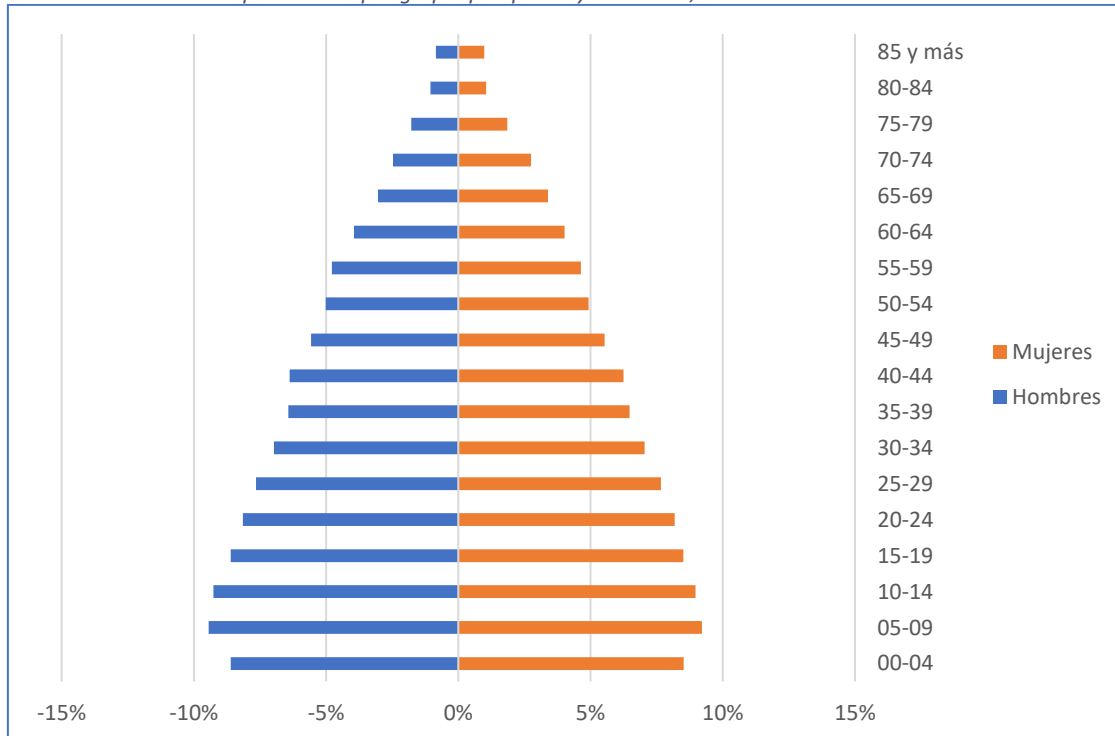
Ilustración 12. Pirámide poblacional por grupo quinquenal y sexo 2023, Polonuevo.





Tabla 32. Proyección por grupo quinquenal y sexo 2023, Sabanalarga.

Rango Edades	Ambos Sexos	Hombres	Mujeres
<b>Total</b>	<b>103.394</b>	<b>51.379</b>	<b>52.015</b>
00-04	8.453	4.310	4.143
05-09	9.175	4.705	4.470
10-14	8.889	4.578	4.311
15-19	8.444	4.293	4.151
20-24	8.383	4.204	4.179
25-29	8.223	4.109	4.114
30-34	7.771	3.872	3.899
35-39	7.012	3.469	3.543
40-44	6.665	3.268	3.397
45-49	5.906	2.877	3.029
50-54	5.406	2.613	2.793
55-59	5.083	2.454	2.629
60-64	4.317	2.090	2.227
65-69	3.422	1.638	1.784
70-74	2.607	1.217	1.390
75-79	1.754	806	948
80-84	1.025	468	557
85 y más	859	408	451

Fuente: Dane - Proyección de población a nivel municipal periodo 2020 - 2035 (publicado 23-03-2023).

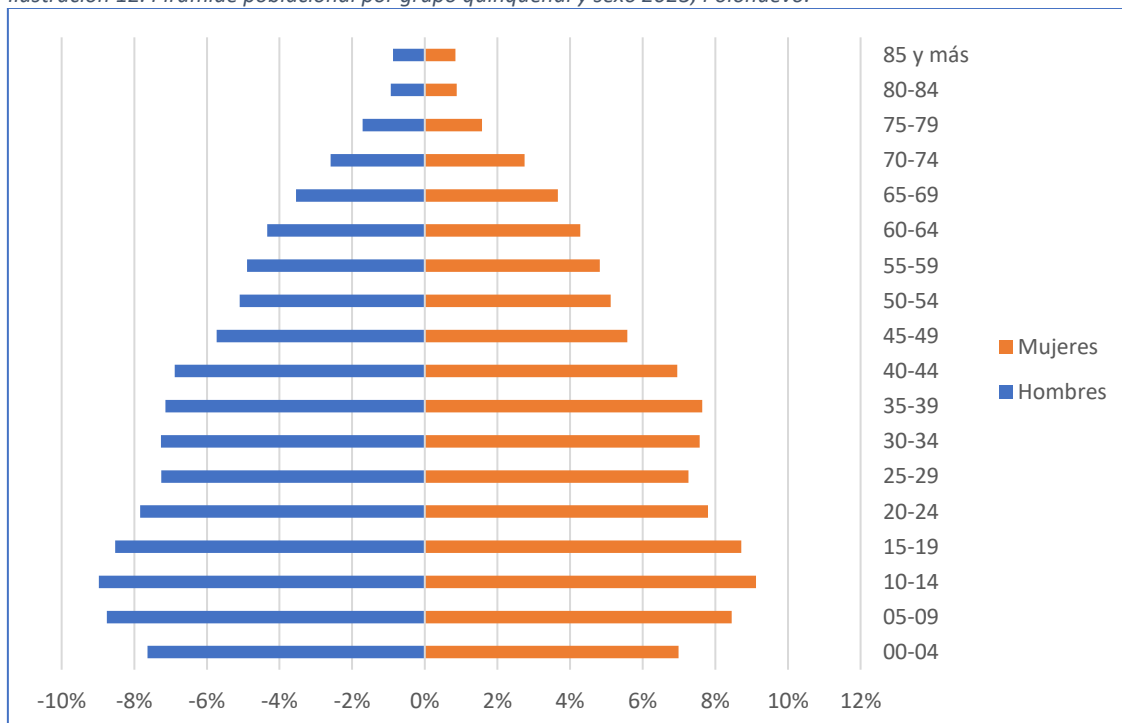
Ilustración 13. Pirámide poblacional por grupo quinquenal y sexo 2023, Sabanalarga.





Tabla 33. Proyección por grupo quinquenal y sexo 2023, Usiacurí.

Rango Edades	Ambos Sexos	Hombres	Mujeres
<b>Total</b>	<b>13.573</b>	<b>6.965</b>	<b>6.608</b>
00-04	968	492	476
05-09	1.078	549	529
10-14	1.090	552	538
15-19	1.073	543	530
20-24	1.061	537	524
25-29	1.026	532	494
30-34	1.023	538	485
35-39	991	523	468
40-44	960	484	476
45-49	825	413	412
50-54	744	385	359
55-59	704	370	334
60-64	625	322	303
65-69	492	257	235
70-74	377	197	180
75-79	258	133	125
80-84	154	75	79
85 y más	124	63	61

Fuente: Dane - Proyección de población a nivel municipal periodo 2020 - 2035 (publicado 23-03-2023).

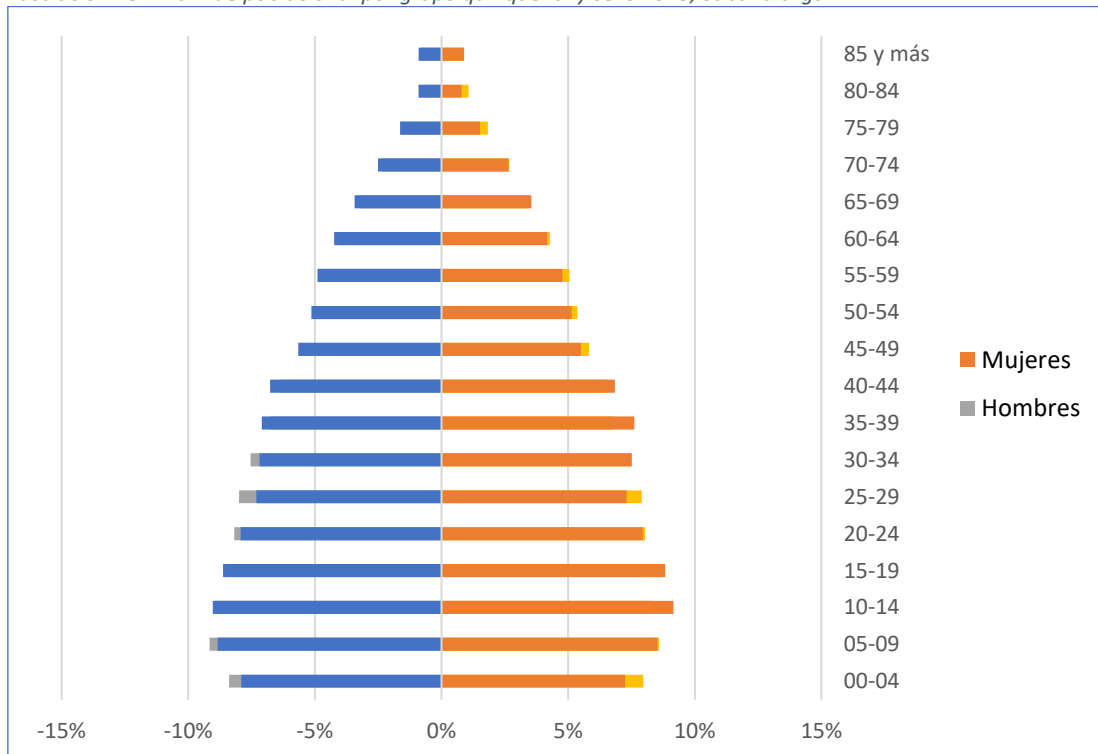
Ilustración 14. Pirámide poblacional por grupo quinquenal y sexo 2023, Usiacurí.





Tabla 34. Proyección población por grupo quinquenal y sexo 2023, Subregión Sur.

Rango Edades	Ambos Sexos	Hombres	Mujeres
<b>Total</b>	<b>123.796</b>	<b>62.185</b>	<b>61.611</b>
00-04	10.904	5.648	5.256
05-09	11.963	6.179	5.784
10-14	11.659	6.016	5.643
15-19	10.952	5.625	5.327
20-24	10.255	5.205	5.050
25-29	9.497	4.752	4.745
30-34	8.765	4.331	4.434
35-39	7.783	3.823	3.960
40-44	7.638	3.779	3.859
45-49	6.997	3.469	3.528
50-54	6.254	3.086	3.168
55-59	5.665	2.778	2.887
60-64	4.741	2.331	2.410
65-69	3.663	1.805	1.858
70-74	2.775	1.357	1.418
75-79	2.000	932	1.068
80-84	1.282	588	694
85 y más	1.003	481	522

Fuente: Dane - Proyección de población a nivel municipal periodo 2020 - 2035 (publicado 23-03-2023).

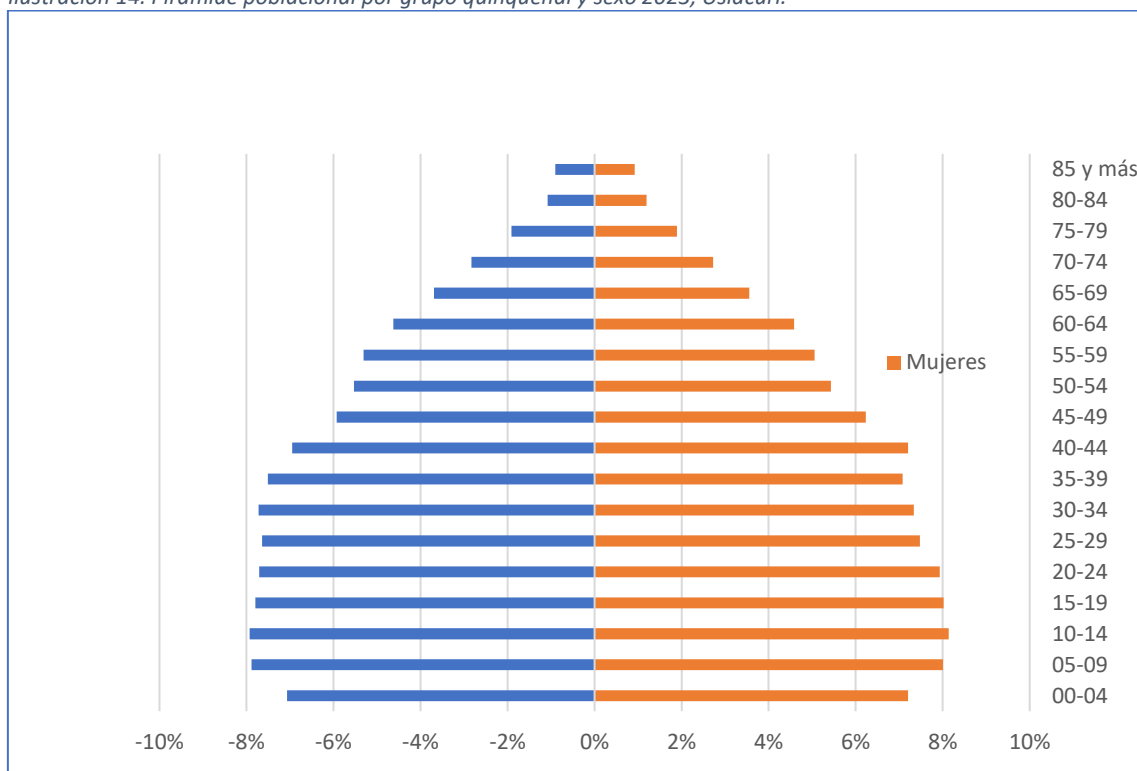
Ilustración 15. Pirámide poblacional por grupo quinquenal y sexo 2023, Subregión Sur.





Tabla 35. Proyección población por grupo quinquenal y sexo 2023, Campo de la Cruz.

Rango Edades	Ambos Sexos	Hombres	Mujeres
<b>Total</b>	<b>24.850</b>	<b>12.441</b>	<b>12.409</b>
00-04	2.188	1.114	1.074
05-09	2.384	1.226	1.158
10-14	2.295	1.192	1.103
15-19	2.122	1.096	1.026
20-24	2.005	1.029	976
25-29	1.928	977	951
30-34	1.784	903	881
35-39	1.548	778	770
40-44	1.478	733	745
45-49	1.368	663	705
50-54	1.289	623	666
55-59	1.195	590	605
60-64	986	491	495
65-69	708	341	367
70-74	535	247	288
75-79	457	194	263
80-84	333	136	197
85 y más	247	108	139

Fuente: Dane - Proyección de población a nivel municipal periodo 2020 - 2035 (publicado 23-03-2023).

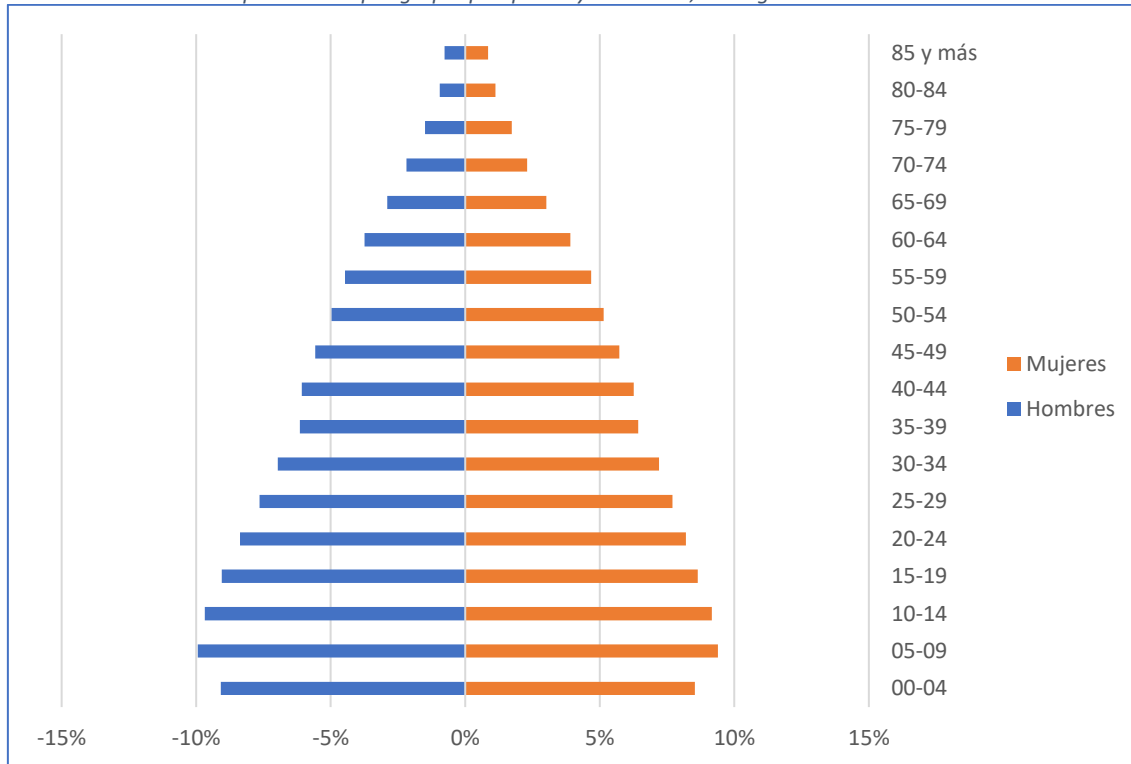
Ilustración 16. Pirámide poblacional por grupo quinquenal y sexo 2023, Campo de la Cruz.



Tabla 36. Proyección población por grupo quinquenal y sexo 2023, Candelaria.

Rango Edades	Ambos Sexos	Hombres	Mujeres
<b>Total</b>	<b>17.595</b>	<b>8.952</b>	<b>8.643</b>
00-04	1.583	806	777
05-09	1.699	882	817
10-14	1.612	856	756
15-19	1.495	775	720
20-24	1.436	723	713
25-29	1.373	699	674
30-34	1.296	668	628
35-39	1.150	583	567
40-44	1.115	561	554
45-49	1.024	518	506
50-54	889	443	446
55-59	789	383	406
60-64	648	318	330
65-69	511	252	259
70-74	401	194	207
75-79	281	136	145
80-84	162	81	81
85 y más	131	74	57

Fuente: Dane - Proyección de población a nivel municipal periodo 2020 - 2035 (publicado 23-03-2023).

Ilustración 17. Pirámide poblacional por grupo quinquenal y sexo 2023, Candelaria.

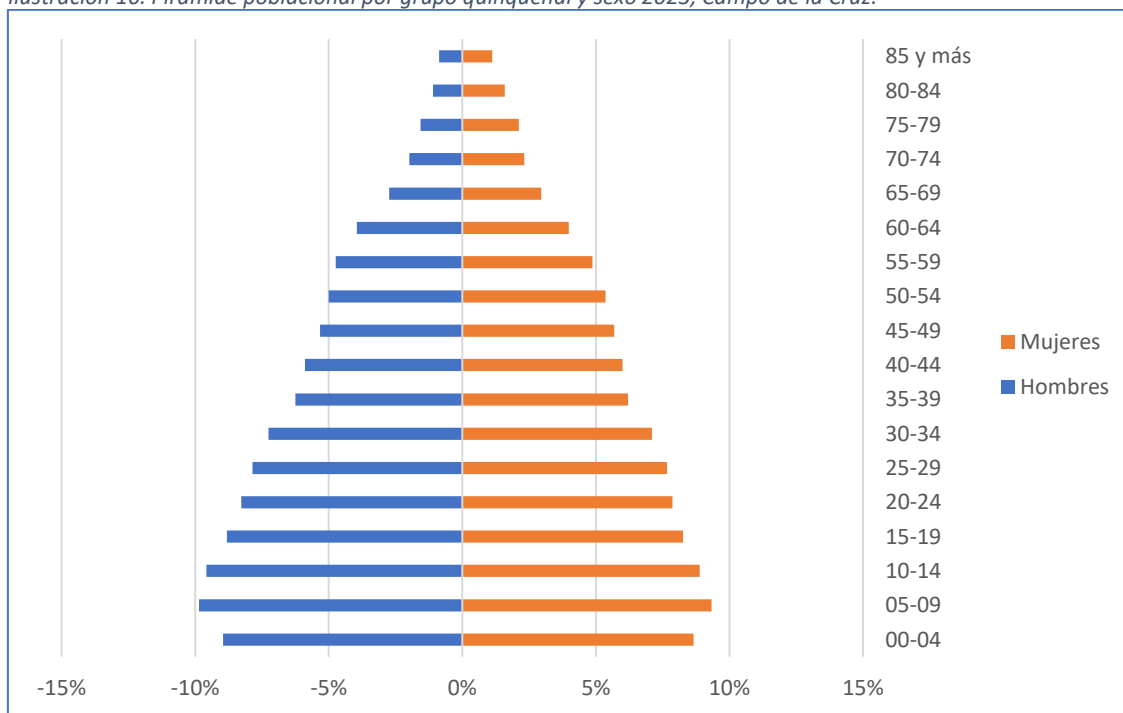



Tabla 37. Proyección población por grupo quinquenal y sexo 2023, Manatí.

Rango Edades	Ambos Sexos	Hombres	Mujeres
<b>Total</b>	<b>21.704</b>	<b>11.122</b>	<b>10.582</b>
00-04	2.060	1.111	949
05-09	2.233	1.185	1.048
10-14	2.151	1.121	1.030
15-19	2.033	1.055	978
20-24	1.900	987	913
25-29	1.671	851	820
30-34	1.475	730	745
35-39	1.284	621	663
40-44	1.281	635	646
45-49	1.202	619	583
50-54	1.060	545	515
55-59	921	458	463
60-64	764	373	391
65-69	606	305	301
70-74	441	224	217
75-79	284	135	149
80-84	183	89	94
85 y más	155	78	77

Fuente: Dane - Proyección de población a nivel municipal periodo 2020 - 2035 (publicado 23-03-2023).

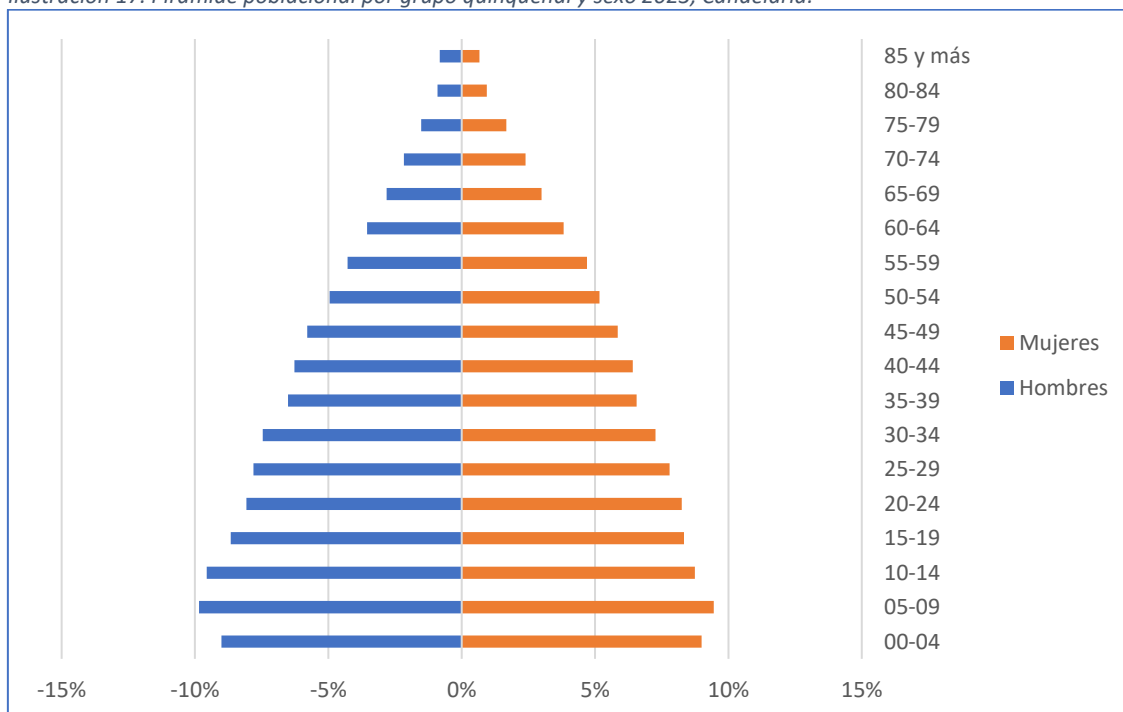
Ilustración 18. Pirámide poblacional por grupo quinquenal y sexo 2023, Manatí.





Tabla 38. Proyección por grupo quinquenal y sexo 2023, Repelón.

Rango Edades	Ambos Sexos	Hombres	Mujeres
<b>Total</b>	<b>28.780</b>	<b>14.418</b>	<b>14.362</b>
00-04	2.392	1.251	1.141
05-09	2.674	1.384	1.290
10-14	2.663	1.371	1.292
15-19	2.505	1.284	1.221
20-24	2.308	1.164	1.144
25-29	2.124	1.064	1.060
30-34	2.001	988	1.013
35-39	1.809	874	935
40-44	1.776	863	913
45-49	1.628	796	832
50-54	1.479	719	760
55-59	1.404	680	724
60-64	1.215	590	625
65-69	979	491	488
70-74	768	397	371
75-79	520	258	262
80-84	305	142	163
85 y más	230	102	128

Fuente: Dane - Proyección de población a nivel municipal periodo 2020 - 2035 (publicado 23-03-2023).

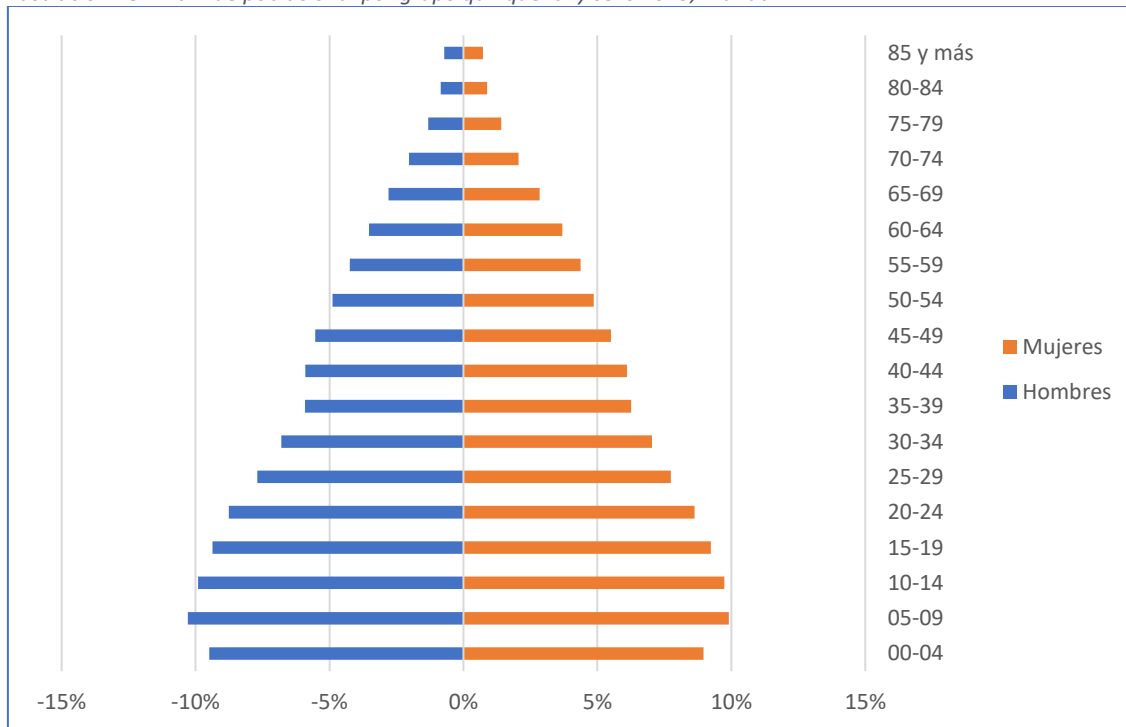
Ilustración 19. Pirámide poblacional por grupo quinquenal y sexo 2023, Repelón.



Tabla 39. Proyección por grupo quinquenal y sexo 2023, Santa Lucía.

Rango Edades	Ambos Sexos	Hombres	Mujeres
<b>Total</b>	<b>17.782</b>	<b>8.847</b>	<b>8.935</b>
00-04	1.535	797	738
05-09	1.732	892	840
10-14	1.750	891	859
15-19	1.666	844	822
20-24	1.501	755	746
25-29	1.353	662	691
30-34	1.249	584	665
35-39	1.142	550	592
40-44	1.159	580	579
45-49	1.032	505	527
50-54	873	430	443
55-59	740	370	370
60-64	598	301	297
65-69	464	226	238
70-74	355	168	187
75-79	274	123	151
80-84	199	90	109
85 y más	160	79	81

Fuente: Dane - Proyección de población a nivel municipal periodo 2020 - 2035 (publicado 23-03-2023).

Ilustración 20. Pirámide poblacional por grupo quinquenal y sexo 2023, Santa Lucía.

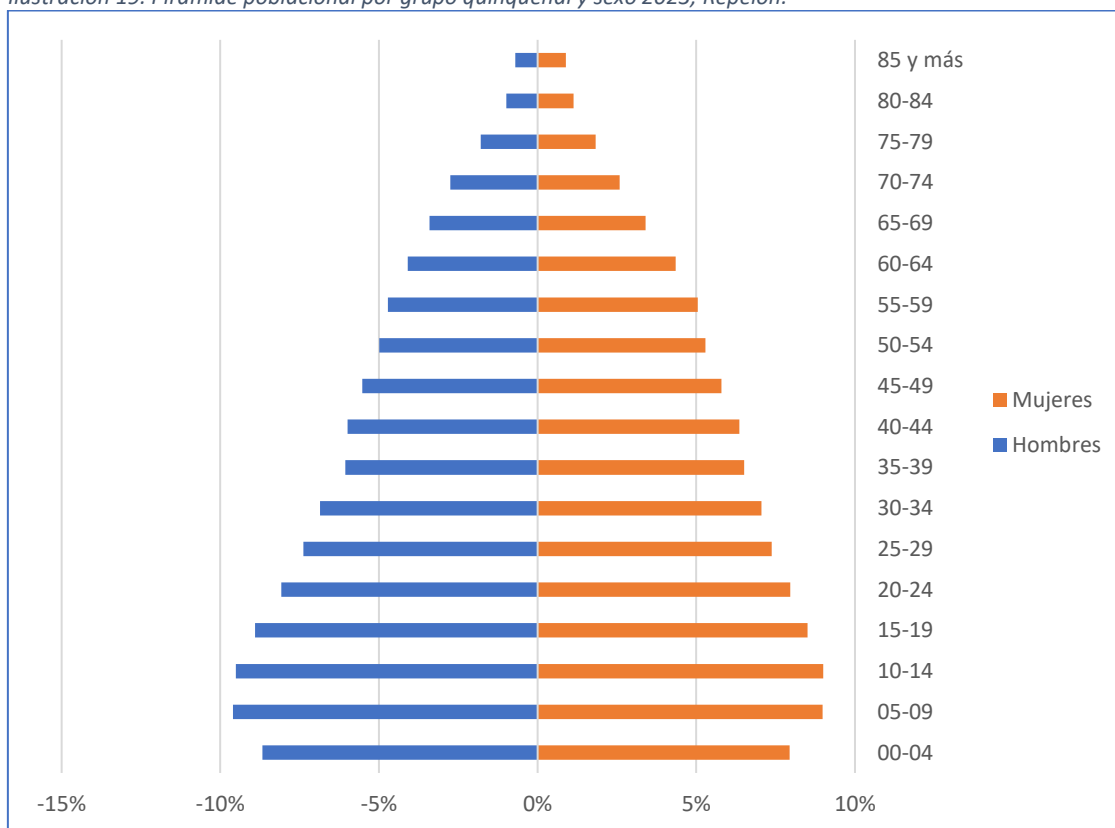

Tabla 40. Proyección por grupo quinquenal y sexo 2023, Suan.

Rango Edades	Ambos Sexos	Hombres	Mujeres
<b>Total</b>	<b>13.085</b>	<b>6.405</b>	<b>6.680</b>
00-04	1.146	569	577
05-09	1.241	610	631
10-14	1.188	585	603
15-19	1.131	571	560
20-24	1.105	547	558
25-29	1.048	499	549
30-34	960	458	502
35-39	850	417	433
40-44	829	407	422
45-49	743	368	375
50-54	664	326	338
55-59	616	297	319
60-64	530	258	272
65-69	395	190	205
70-74	275	127	148
75-79	184	86	98
80-84	100	50	50
85 y más	80	40	40

Fuente: Dane - Proyección de población a nivel municipal periodo 2020 - 2035 (publicado 23-03-2023).

Ilustración 21. Pirámide poblacional por grupo quinquenal y sexo 2023, Suan.

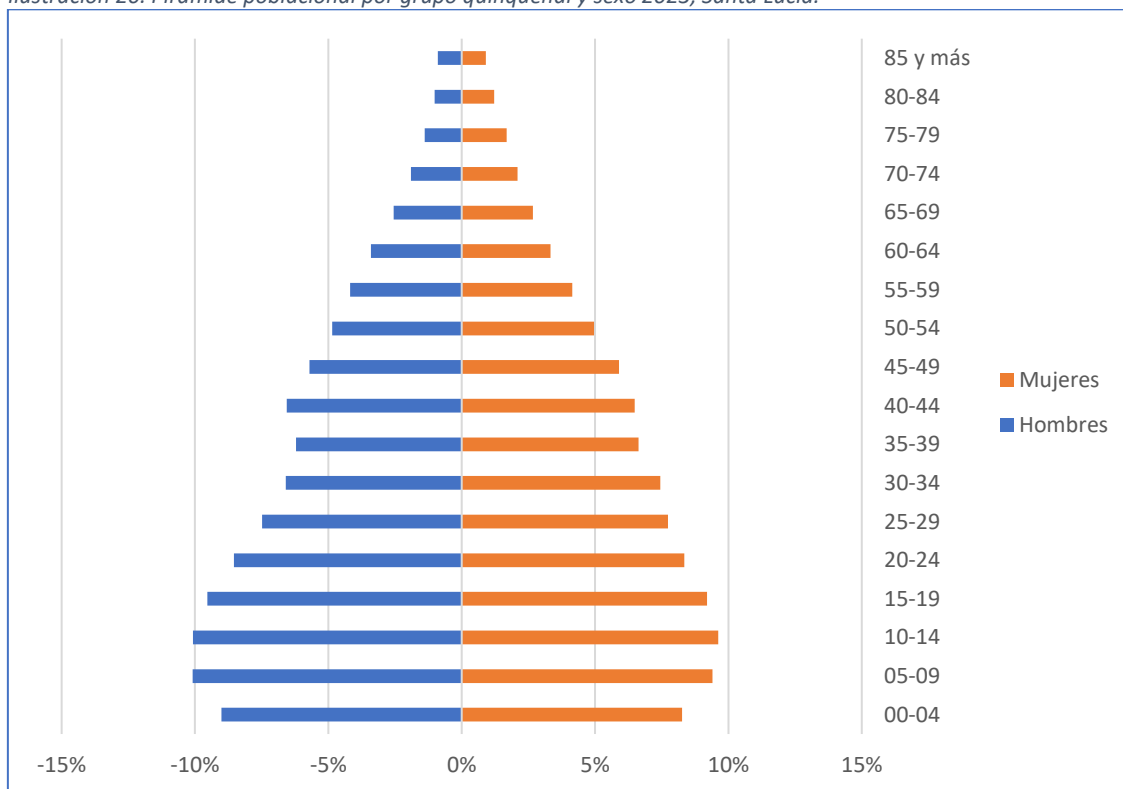

Tabla 41. Proyección población por grupo quinquenal y sexo 2023, Subregión Oriental.

Rango Edades	Ambos Sexos	Hombres	Mujeres
<b>Total</b>	<b>127.606</b>	<b>63.956</b>	<b>63.650</b>
00-04	9.940	5.089	4.851
05-09	10.932	5.563	5.369
10-14	10.819	5.468	5.351
15-19	10.595	5.358	5.237
20-24	10.531	5.355	5.176
25-29	10.200	5.216	4.984
30-34	9.803	4.991	4.812
35-39	9.035	4.554	4.481
40-44	8.536	4.264	4.272
45-49	7.434	3.698	3.736
50-54	6.753	3.341	3.412
55-59	6.335	3.135	3.200
60-64	5.413	2.654	2.759
65-69	4.177	2.009	2.168
70-74	3.068	1.417	1.651
75-79	1.976	897	1.079
80-84	1.105	508	597
85 y más	954	439	515

Fuente: Dane - Proyección de población a nivel municipal periodo 2020 - 2035 (publicado 23-03-2023).

Ilustración 22. Pirámide poblacional por grupo quinquenal y sexo 2023, Subregión Oriental.

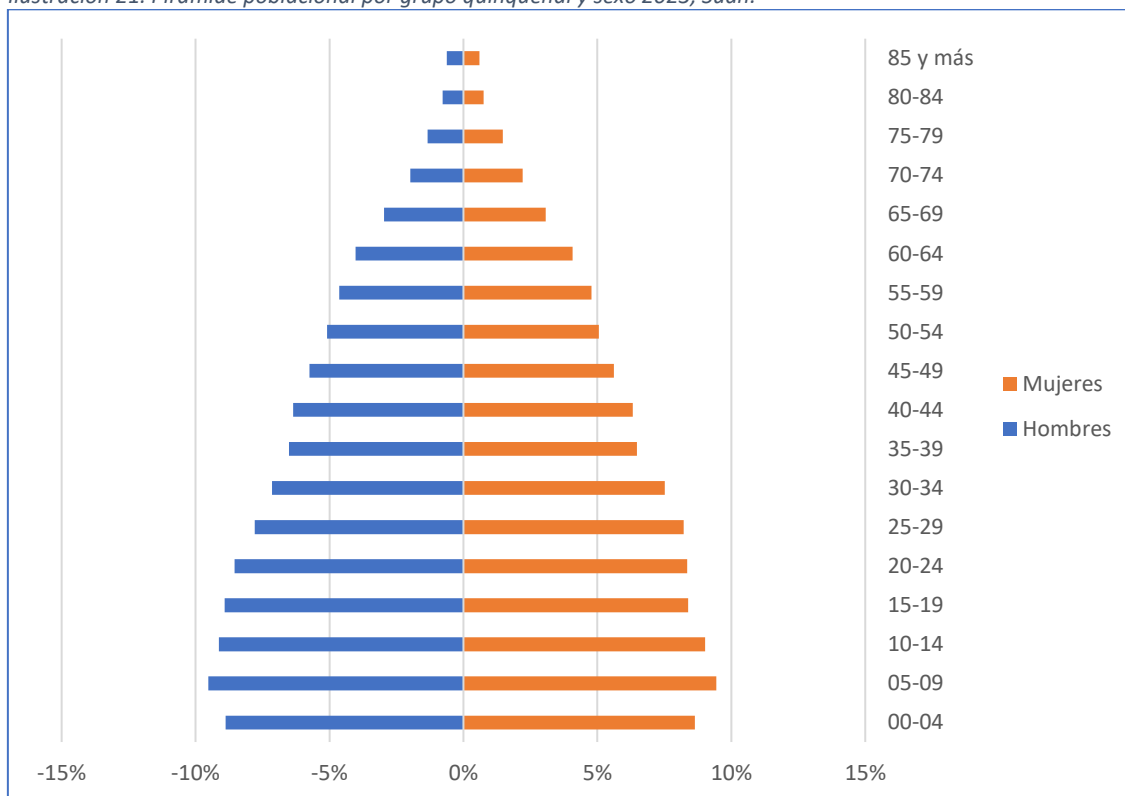

Tabla 42. Proyección población por grupo quinquenal y sexo 2023, Palmar de Varela.

Rango Edades	Ambos Sexos	Hombres	Mujeres
<b>Total</b>	<b>32.082</b>	<b>16.112</b>	<b>15.970</b>
00-04	2.453	1.261	1.192
05-09	2.702	1.376	1.326
10-14	2.664	1.340	1.324
15-19	2.595	1.304	1.291
20-24	2.569	1.319	1.250
25-29	2.528	1.321	1.207
30-34	2.474	1.273	1.201
35-39	2.279	1.151	1.128
40-44	2.153	1.070	1.083
45-49	1.911	950	961
50-54	1.772	875	897
55-59	1.652	805	847
60-64	1.392	682	710
65-69	1.057	516	541
70-74	796	367	429
75-79	533	239	294
80-84	296	136	160
85 y más	256	127	129

Fuente: Dane - Proyección de población a nivel municipal periodo 2020 - 2035 (publicado 23-03-2023).

Ilustración 23. Pirámide poblacional por grupo quinquenal y sexo 2023, Palmar de Varela.

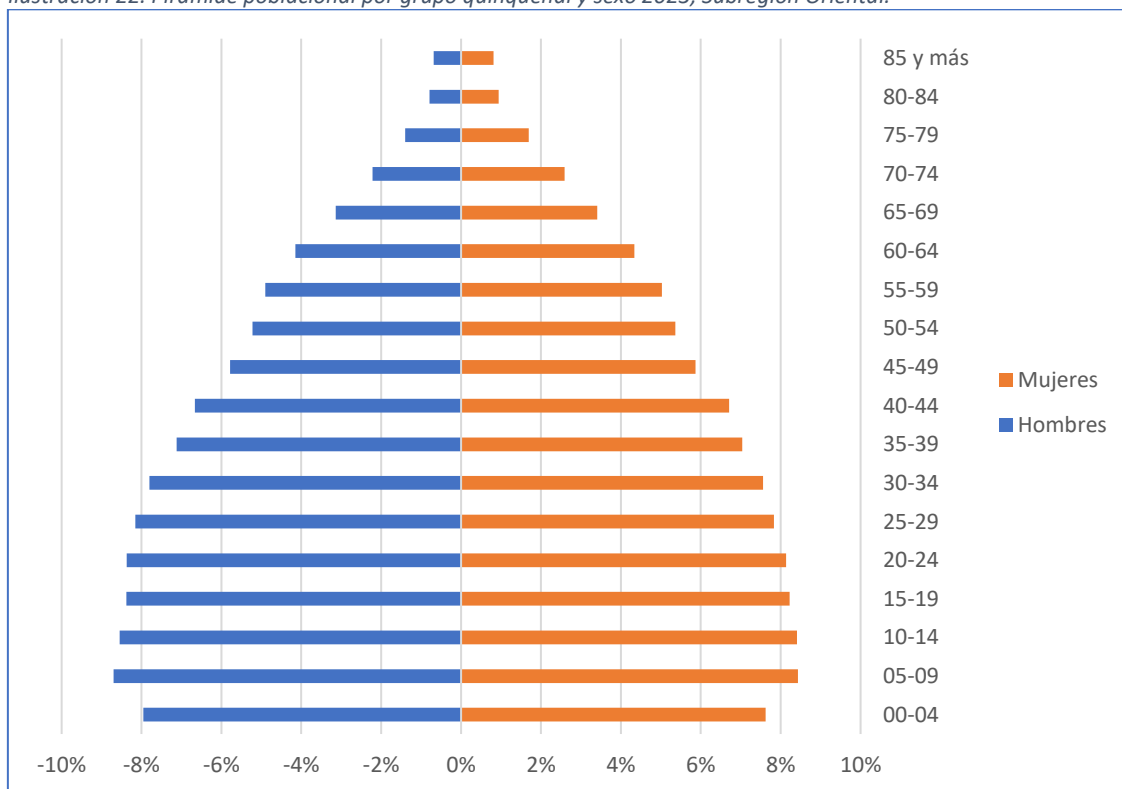



Tabla 43. Proyección población por grupo quinquenal y sexo 2023, Ponedera.

Rango Edades	Ambos Sexos	Hombres	Mujeres
<b>Total</b>	<b>26.463</b>	<b>13.559</b>	<b>12.904</b>
00-04	2.329	1.218	1.111
05-09	2.515	1.311	1.204
10-14	2.436	1.264	1.172
15-19	2.311	1.193	1.118
20-24	2.243	1.160	1.083
25-29	2.132	1.097	1.035
30-34	1.965	998	967
35-39	1.760	880	880
40-44	1.703	857	846
45-49	1.481	744	737
50-54	1.284	651	633
55-59	1.191	626	565
60-64	978	514	464
65-69	750	374	376
70-74	564	272	292
75-79	392	193	199
80-84	234	115	119
85 y más	195	92	103

Fuente: Dane - Proyección de población a nivel municipal periodo 2020 - 2035 (publicado 23-03-2023).

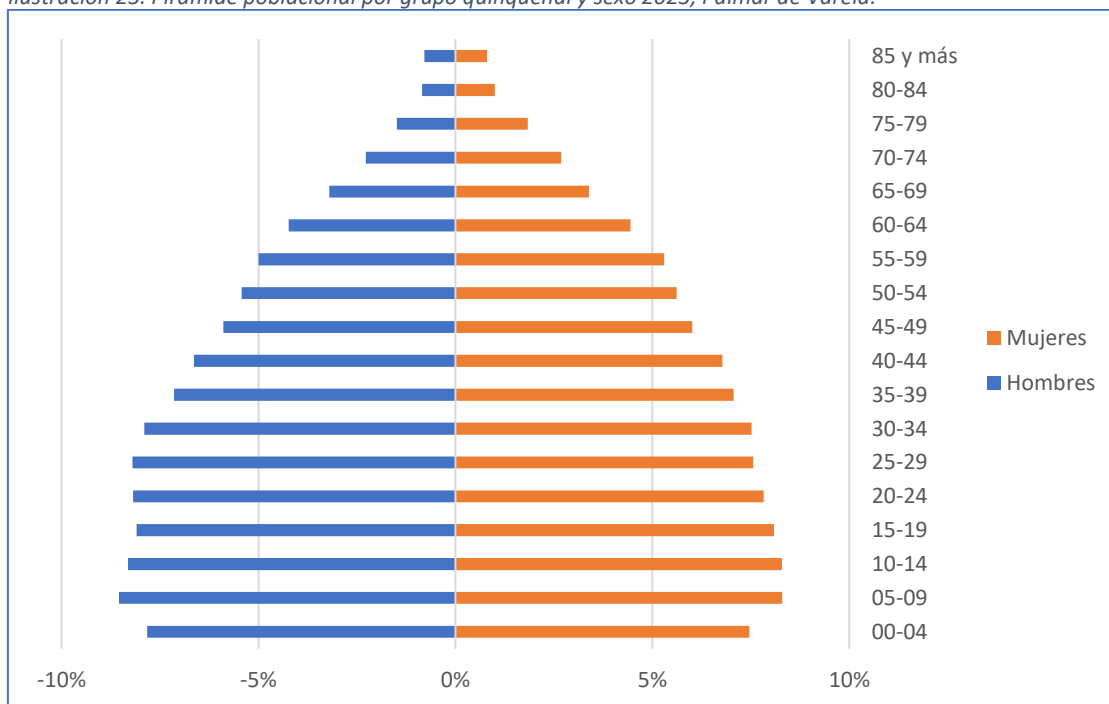
Ilustración 24. Pirámide poblacional por grupo quinquenal y sexo 2023, Ponedera.



Tabla 44. Proyección población por grupo quinquenal y sexo 2023, Sabanagrande.

Rango Edades	Ambos Sexos	Hombres	Mujeres
<b>Total</b>	<b>36.003</b>	<b>17.961</b>	<b>18.042</b>
00-04	2.849	1.423	1.426
05-09	3.134	1.565	1.569
10-14	3.103	1.554	1.549
15-19	3.062	1.546	1.516
20-24	3.076	1.568	1.508
25-29	2.966	1.530	1.436
30-34	2.824	1.445	1.379
35-39	2.605	1.303	1.302
40-44	2.437	1.208	1.229
45-49	2.064	1.021	1.043
50-54	1.830	901	929
55-59	1.704	847	857
60-64	1.477	715	762
65-69	1.130	530	600
70-74	788	368	420
75-79	462	218	244
80-84	256	119	137
85 y más	236	100	136

Fuente: Dane - Proyección de población a nivel municipal periodo 2020 - 2035 (publicado 23-03-2023).

Ilustración 25. Pirámide poblacional por grupo quinquenal y sexo 2023, Sabanagrande.

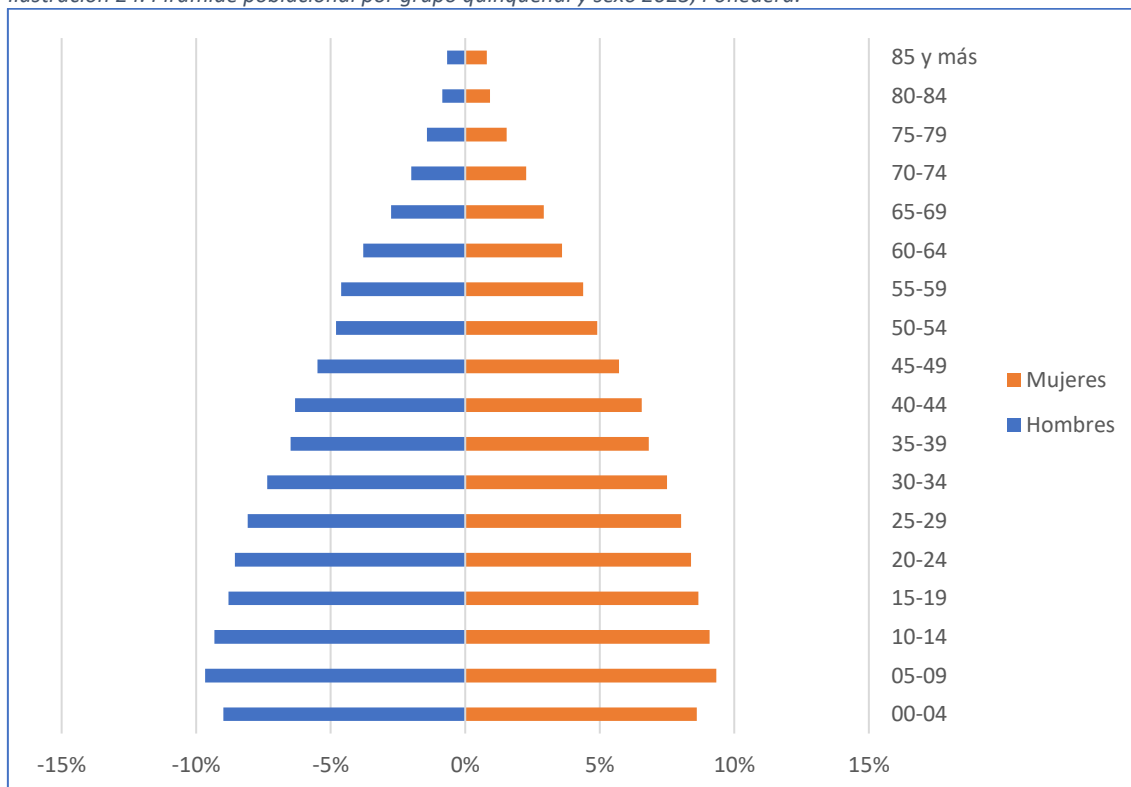

Tabla 45. Proyección por grupo quinquenal y sexo 2023, Santo Tomas.

Rango Edades	Ambos Sexos	Hombres	Mujeres
<b>Total</b>	<b>33.058</b>	<b>16.324</b>	<b>16.734</b>
00-04	2.309	1.187	1.122
05-09	2.581	1.311	1.270
10-14	2.616	1.310	1.306
15-19	2.627	1.315	1.312
20-24	2.643	1.308	1.335
25-29	2.574	1.268	1.306
30-34	2.540	1.275	1.265
35-39	2.391	1.220	1.171
40-44	2.243	1.129	1.114
45-49	1.978	983	995
50-54	1.867	914	953
55-59	1.788	857	931
60-64	1.566	743	823
65-69	1.240	589	651
70-74	920	410	510
75-79	589	247	342
80-84	319	138	181
85 y más	267	120	147

Fuente: Dane - Proyección de población a nivel municipal periodo 2020 - 2035 (publicado 23-03-2023).

Ilustración 26. Pirámide poblacional por grupo quinquenal y sexo 2023, Santo Tomas.

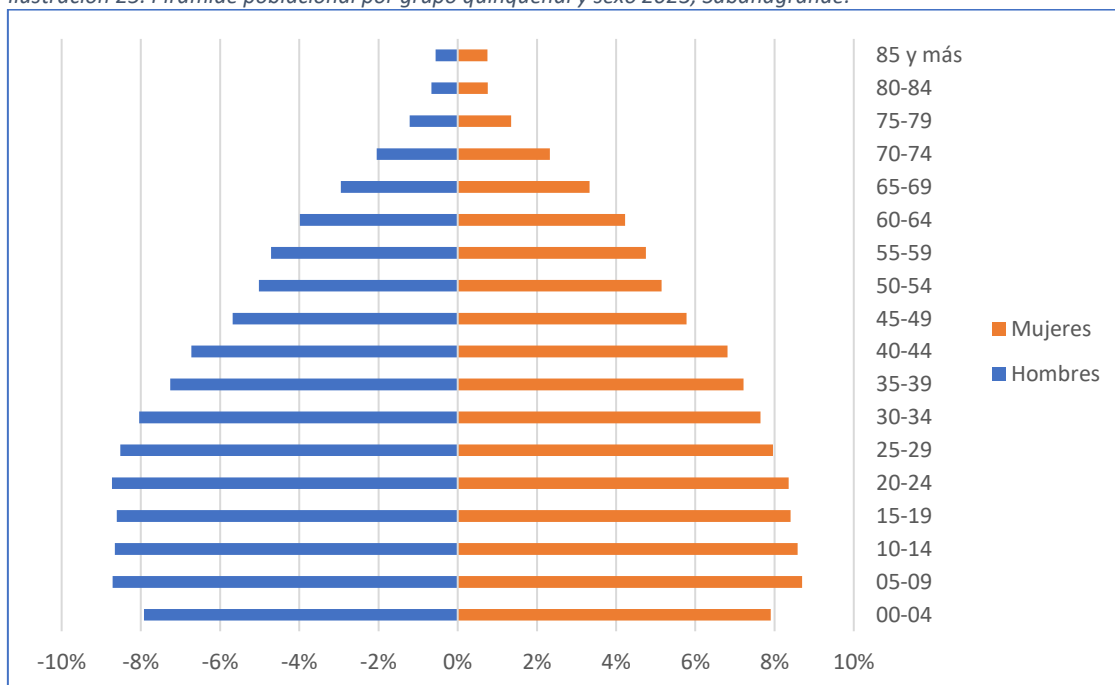

Tabla 46. Proyección población por grupo quinquenal y sexo 2023, Subregión Costera.

Rango Edades	Ambos Sexos	Hombres	Mujeres
<b>Total</b>	<b>49.773</b>	<b>25.820</b>	<b>23.953</b>
00-04	3.747	1.975	1.772
05-09	4.011	2.093	1.918
10-14	3.908	2.020	1.888
15-19	3.917	2.013	1.904
20-24	4.094	2.108	1.986
25-29	4.019	2.062	1.957
30-34	3.787	1.938	1.849
35-39	3.504	1.795	1.709
40-44	3.446	1.779	1.667
45-49	3.107	1.611	1.496
50-54	2.739	1.451	1.288
55-59	2.515	1.352	1.163
60-64	2.117	1.132	985
65-69	1.692	876	816
70-74	1.277	649	628
75-79	863	444	419
80-84	528	273	255
85 y más	502	249	253

Fuente: Dane - Proyección de población a nivel municipal periodo 2020 - 2035 (publicado 23-03-2023).

Ilustración 27. Pirámide poblacional por grupo quinquenal y sexo 2023, Subregión Costera.

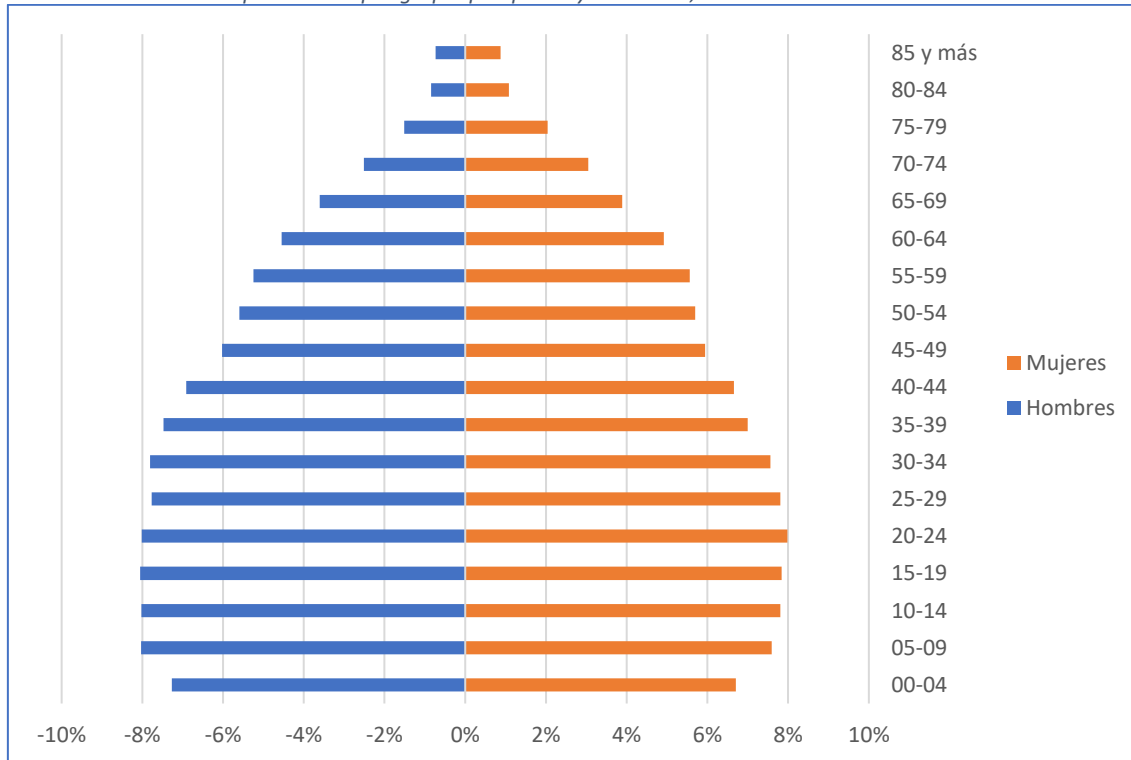

Tabla 47. Proyección población por grupo quinquenal y sexo 2023, Juan de Acosta.

Rango Edades	Ambos Sexos	Hombres	Mujeres
<b>Total</b>	<b>23.357</b>	<b>12.126</b>	<b>11.231</b>
00-04	1.733	948	785
05-09	1.902	1.023	879
10-14	1.895	1.001	894
15-19	1.879	978	901
20-24	1.925	1.005	920
25-29	1.871	968	903
30-34	1.786	906	880
35-39	1.664	846	818
40-44	1.631	825	806
45-49	1.452	729	723
50-54	1.273	663	610
55-59	1.162	620	542
60-64	979	513	466
65-69	781	390	391
70-74	587	296	291
75-79	379	198	181
80-84	235	114	121
85 y más	223	103	120

Fuente: Dane - Proyección de población a nivel municipal periodo 2020 - 2035 (publicado 23-03-2023).

Ilustración 28. Pirámide poblacional por grupo quinquenal y sexo 2023, Juan de Acosta.

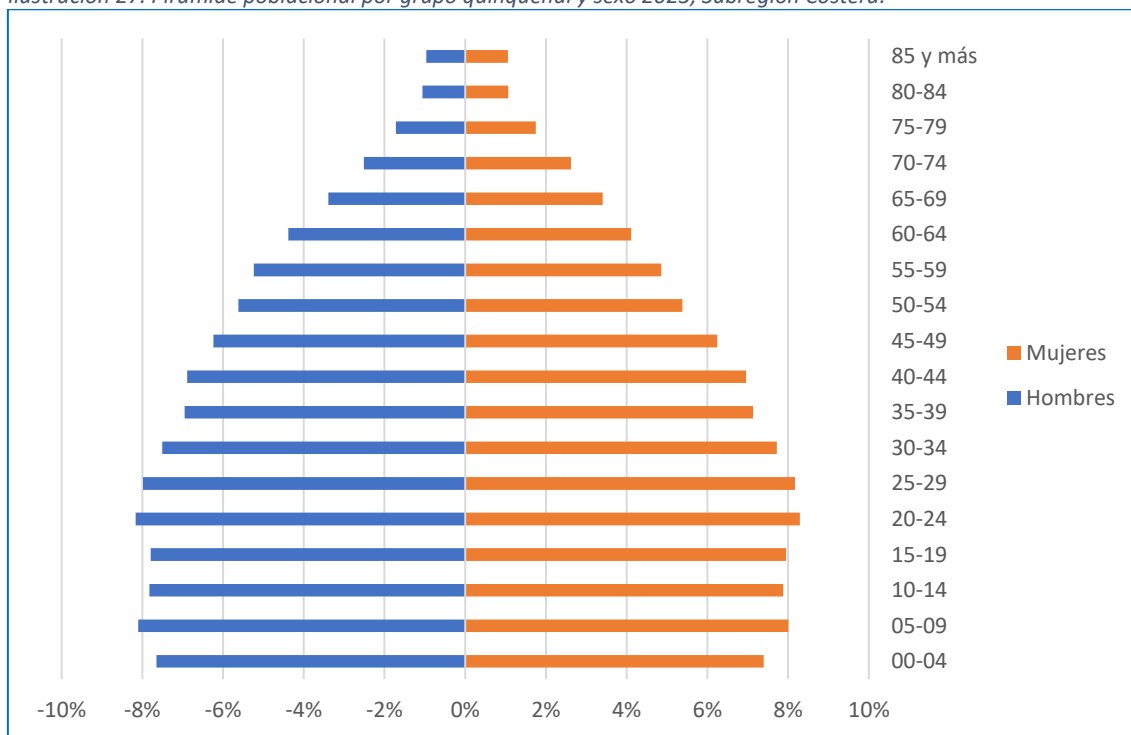

Tabla 48. Proyección población por grupo quinquenal y sexo 2023, Piojó.

Rango Edades	Ambos Sexos	Hombres	Mujeres
<b>Total</b>	<b>7.284</b>	<b>3.830</b>	<b>3.454</b>
00-04	561	276	285
05-09	584	299	285
10-14	563	304	259
15-19	580	307	273
20-24	598	311	287
25-29	582	294	288
30-34	552	277	275
35-39	498	257	241
40-44	485	259	226
45-49	474	248	226
50-54	422	222	200
55-59	356	201	155
60-64	295	174	121
65-69	248	143	105
70-74	188	103	85
75-79	133	68	65
80-84	84	45	39
85 y más	81	42	39

Fuente: Dane - Proyección de población a nivel municipal periodo 2020 - 2035 (publicado 23-03-2023).

Ilustración 29. Pirámide poblacional por grupo quinquenal y sexo 2023, Piojó.

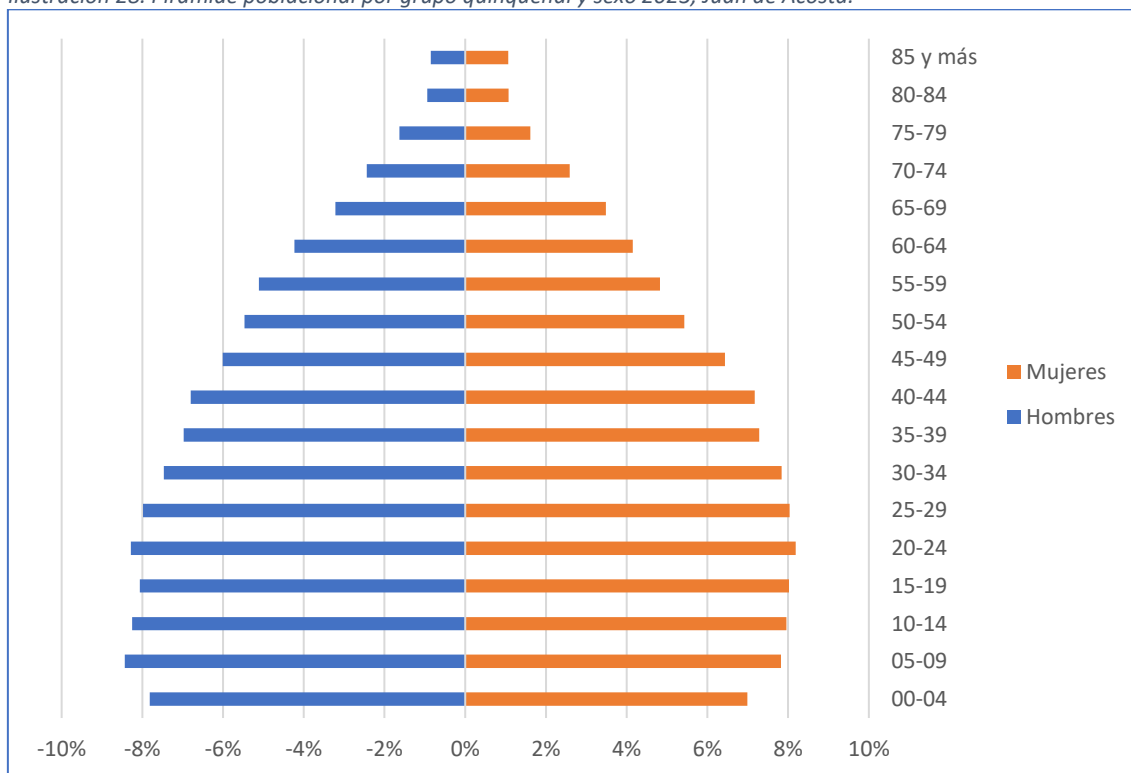

Tabla 49. Proyección por grupo quinquenal y sexo 2023, Tubará.

Rango Edades	Ambos Sexos	Hombres	Mujeres
<b>Total</b>	<b>19.132</b>	<b>9.864</b>	<b>9.268</b>
00-04	1.453	751	702
05-09	1.525	771	754
10-14	1.450	715	735
15-19	1.458	728	730
20-24	1.571	792	779
25-29	1.566	800	766
30-34	1.449	755	694
35-39	1.342	692	650
40-44	1.330	695	635
45-49	1.181	634	547
50-54	1.044	566	478
55-59	997	531	466
60-64	843	445	398
65-69	663	343	320
70-74	502	250	252
75-79	351	178	173
80-84	209	114	95
85 y más	198	104	94

Fuente: Dane - Proyección de población a nivel municipal periodo 2020 - 2035 (publicado 23-03-2023).

Ilustración 30. Pirámide poblacional por grupo quinquenal y sexo 2023, Tubará.

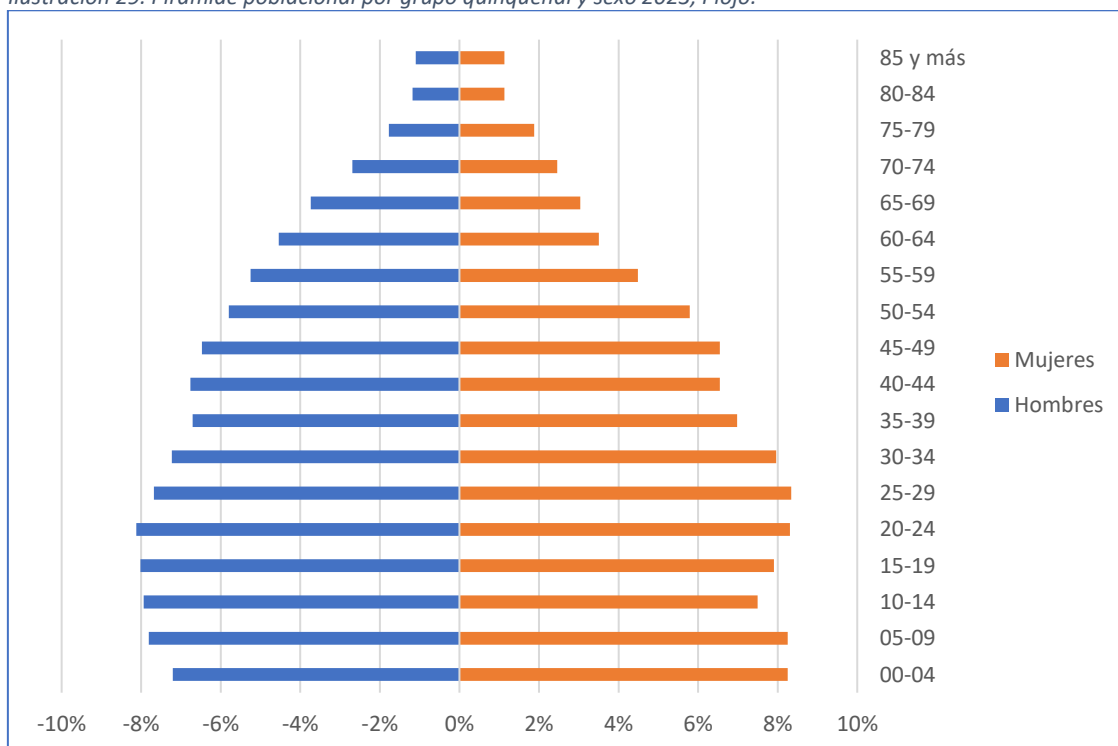
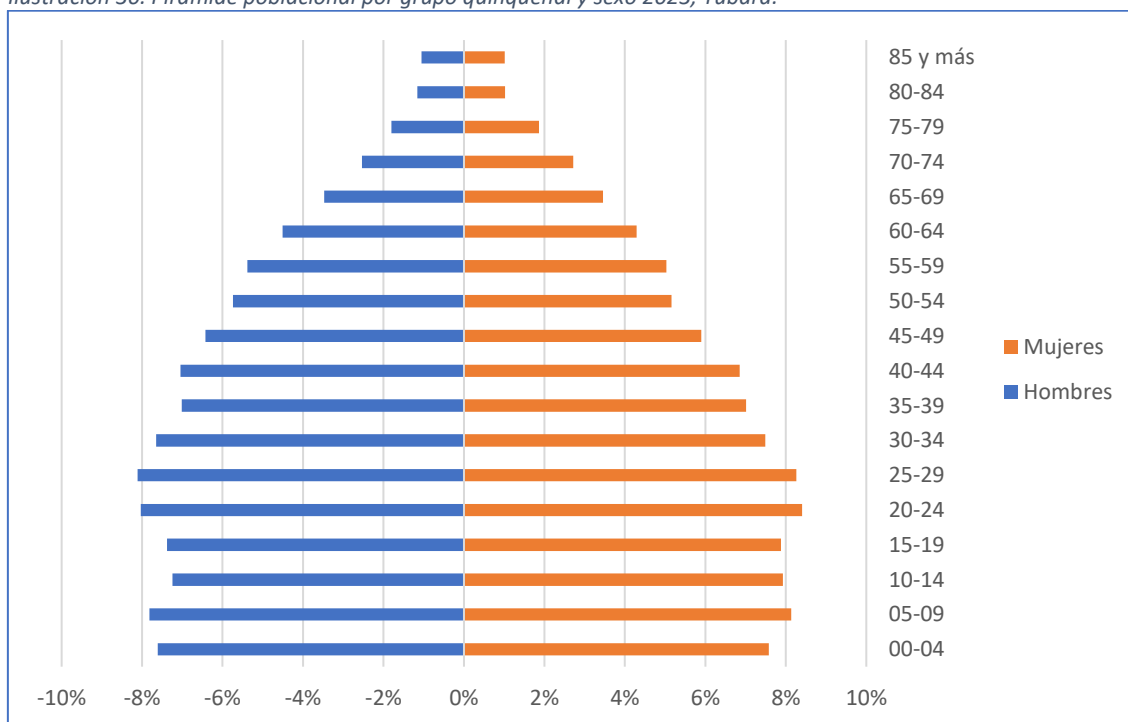

## 2.7 POBLACIÓN ÉTNICA DEPARTAMENTO DEL ATLANTICO.

Según la proyección de la población municipal por área y pertenencia étnico-racial para la vigencia 2023, publica por el Dane en agosto del mismo año, el Departamento del Atlántico cuenta con la presencia de tres (3) grupos étnicos, entre los cuales se encuentra la comunidad NARP (Negras, Afrocolombianas, Raizales y Palenqueras), la comunidad Indígenas y la comunidad Rrom o Gitanas.

El total de la población étnica por autorreconocimiento en el Atlántico es de **215.684** habitantes que representa el **7,69%** de la población total del Atlántico que es de **2.803.565**. Esta población se distribuye así: la comunidad NARP cuenta con **165.330**, la comunidad indígena cuenta con **50.237** habitantes y la comunidad Rrom o Gitanas **117**, representando respectivamente los siguientes porcentajes con relación al total de la población Atlanticense: **5,897% (NARP)**, **1,792%(Indígena)**, y **0,004%(Rom)**.

## 2.8 DIAGNOSTICO SECTOR ETNIA.

Dentro de la población étnica, la comunidad NARP del Atlántico presenta mayor concentración en la Subregión Metropolitana con un 48,95%, seguida de la Subregión Sur con un 32,10%, la Subregión Centro con un 15,77%, la Subregión Costera con 2,34% y la Subregión Oriental con el 0,83% de la población NARP. Entre los municipios con mayor presencia de población NARP se destacan Barranquilla con 69.760 habitantes que representa el 42,19%, seguido de Repelón con 24.784 que representa el 14,99% y Luruaco con 23.734 representando el 14,36%.

La población indígena del Departamento del Atlántico se concentra en mayor proporción en la Subregión Metropolitana con un 41,88 %, seguida de la Subregión Centro con un 29,79%, la Subregión Costera con un 27,93%, la Subregión Sur con 0,28% y la Subregión Oriental con 0,12%; siendo los municipios de Tubará, Malambo, Galapa, Baranoa y Usiacurí los que concentran la mayor presencia de comunidades indígenas.

La presencia de población indígena en el Departamento según registros del SIMAT y la Gerencia de Asuntos Étnicos está representada por 27 pueblos indígenas entre los que se encuentran los Mokaná (ancestralmente con presencia territorial) en los municipios de Puerto Colombia, Tubará, Galapa, Baranoa, Malambo, Usiacurí y Piojó, pero también encontramos una





reivindicación cultural del pueblo Mokaná denominada Kamash–hu que habita en los municipios de Puerto Colombia, Baranoa, Malambo, Tubará y Barranquilla. Además se encuentran otros pueblos indígenas como los Andoque, Achagua, Ambole, Amorua Amorua, Arhuaco, Awa, Betoye (Guahibo), Chimilas, Cocama, Coconuco, Emberá Katio, Emberachami, Kak maku (se incluyen huphu, juhup, jujupda, kakua), Letuama, Muinane, Mura, Murui(mutui-wito), Nonuya, Ocaima, Patrapuyo, Piratapuyo, Wayuu, Zenu, Ingas, Kankuamos , los cuales se encuentra bajo la características de pueblos indígenas en contexto de ciudad producto del desplazamiento forzado y que mayoritariamente habitan en la ciudad de Barranquilla y el municipio de Soledad en su mayoría así como en otros municipios en pequeñas minorías.

Con la relación a la población Rrom o Gitana en el Departamento del Atlántico la mayor parte de esta comunidad se concentra en la Subregión Centro, seguida de la Subregión Metropolitana, siendo el municipio de Sabanalarga donde se localiza el 61,53% de esta población, y el resto se encuentra disperso en Barranquilla y demás municipios del departamento.

A continuación, se presenta la proyección de la población étnica de los municipios del departamento del Atlántico agrupados por subregiones y áreas geográficas, teniendo en cuenta la información del Dane colgada en su página web a fecha 23 de agosto de 2023. (<https://www.dane.gov.co/index.php/estadisticas-por-tema/demografia-y-poblacion/proyecciones-de-poblacion>).

Tabla 50. Proyección población etnia por área geográfica y porcentaje 2023, subregión Metropolitana.

MUNICIPIO	TOTAL POBLACIÓN	NARP	% NARP	Indígena	% Indígena	Rrom	% Rom
<b>Barranquilla</b>	<b>1.323.551</b>	<b>69.760</b>	<b>5,27%</b>	<b>1.521</b>	<b>0,11%</b>	<b>23</b>	<b>0,00%</b>
Cabecera Municipal	1.322.933	69.753	5,27%	1.519	0,11%	23	0,00%
Centros Poblados y Rural Disperso	618	7	1,13%	2	0,32%	-	0,00%
<b>Galapa</b>	<b>68.011</b>	<b>566</b>	<b>0,83%</b>	<b>8.601</b>	<b>12,65%</b>	<b>4</b>	<b>0,01%</b>
Cabecera Municipal	63.142	527	0,83%	8.070	12,78%	4	0,01%
Centros Poblados y Rural Disperso	4.869	39	0,80%	531	10,91%	-	0,00%
<b>Malambo</b>	<b>142.728</b>	<b>780</b>	<b>0,55%</b>	<b>9.067</b>	<b>6,35%</b>	<b>1</b>	<b>0,00%</b>
Cabecera Municipal	133.211	741	0,56%	8.436	6,33%	1	0,00%
Centros Poblados y Rural Disperso	9.517	39	0,41%	631	6,63%	-	0,00%
<b>Puerto Colombia</b>	<b>54.983</b>	<b>772</b>	<b>1,40%</b>	<b>1.285</b>	<b>2,34%</b>	<b>2</b>	<b>0,00%</b>
Cabecera Municipal	48.203	710	1,47%	1.154	2,39%	1	0,00%
Centros Poblados y Rural Disperso	6.780	62	0,91%	131	1,93%	1	0,01%
<b>Soledad</b>	<b>676.014</b>	<b>9.056</b>	<b>1,34%</b>	<b>566</b>	<b>0,08%</b>	<b>8</b>	<b>0,00%</b>
Cabecera Municipal	675.127	9.049	1,34%	566	0,08%	8	0,00%
Centros Poblados y Rural Disperso	887	7	0,79%	-	0,00%	-	0,00%
<b>Total General</b>	<b>2.265.287</b>	<b>80.934</b>	<b>3,57%</b>	<b>21.040</b>	<b>0,93%</b>	<b>38</b>	<b>0,00%</b>

Fuente: Dane - Proyecciones de población municipal por área y Pertenencia Étnico-Racial 2018-2035.





Tabla 51. Proyección población etnia por área geográfica y porcentaje 2023, subregión Centro.

MUNICIPIO	TOTAL						
	POBLACIÓN	NARP	% NARP	Indígena	% Indígena	Rrom	% Rom
<b>Baranoa</b>	<b>69.143</b>	<b>723</b>	<b>1,05%</b>	<b>8.291</b>	<b>11,99%</b>	<b>3</b>	<b>0,00%</b>
Cabecera Municipal	57.591	646	1,12%	6.405	11,12%	3	0,01%
Centros Poblados y Rural Disperso	11.552	77	0,67%	1.886	16,33%	-	0,00%
<b>Luruaco</b>	<b>30.955</b>	<b>23.734</b>	<b>76,67%</b>	<b>57</b>	<b>0,18%</b>	<b>1</b>	<b>0,00%</b>
Cabecera Municipal	15.863	11.037	69,58%	8	0,05%	-	0,00%
Centros Poblados y Rural Disperso	15.092	12.697	84,13%	49	0,32%	1	0,01%
<b>Polonuevo</b>	<b>20.038</b>	<b>348</b>	<b>1,74%</b>	<b>32</b>	<b>0,16%</b>	<b>-</b>	<b>0,00%</b>
Cabecera Municipal	16.703	326	1,95%	15	0,09%	-	0,00%
Centros Poblados y Rural Disperso	3.335	22	0,66%	17	0,51%	-	0,00%
<b>Sabanalarga</b>	<b>103.394</b>	<b>1.205</b>	<b>1,17%</b>	<b>77</b>	<b>0,07%</b>	<b>68</b>	<b>0,07%</b>
Cabecera Municipal	77.564	995	1,28%	53	0,07%	68	0,09%
Centros Poblados y Rural Disperso	25.830	210	0,81%	24	0,09%	-	0,00%
<b>Usiacurí</b>	<b>13.573</b>	<b>55</b>	<b>0,41%</b>	<b>6.510</b>	<b>47,96%</b>	<b>-</b>	<b>0,00%</b>
Cabecera Municipal	12.665	35	0,28%	6.271	49,51%	-	0,00%
Centros Poblados y Rural Disperso	908	20	2,20%	239	26,32%	-	0,00%
<b>Total General</b>	<b>237.103</b>	<b>26.065</b>	<b>10,99%</b>	<b>14.967</b>	<b>6,31%</b>	<b>72</b>	<b>0,03%</b>

Fuente: Dane - Proyecciones de población municipal por área y Pertenencia Étnico-Racial 2018-2035.

Tabla 52. Proyección población etnia por área geográfica y porcentaje 2023, subregión Sur.

MUNICIPIO	TOTAL						
	POBLACIÓN	NARP	% NARP	Indígena	% Indígena	Rrom	% Rom
<b>Campo de La Cruz</b>	<b>24.850</b>	<b>1.261</b>	<b>5,07%</b>	<b>11</b>	<b>0,04%</b>	<b>-</b>	<b>-</b>
Cabecera Municipal	21.462	1.228	5,72%	6	0,03%	-	-
Centros Poblados y Rural Disperso	3.388	33	0,97%	5	0,15%	-	-
<b>Candelaria</b>	<b>17.595</b>	<b>8.317</b>	<b>47,27%</b>	<b>34</b>	<b>0,19%</b>	<b>-</b>	<b>-</b>
Cabecera Municipal	12.681	4.725	37,26%	24	0,19%	-	-
Centros Poblados y Rural Disperso	4.914	3.592	73,10%	10	0,20%	-	-
<b>Manatí</b>	<b>21.704</b>	<b>6.498</b>	<b>29,94%</b>	<b>21</b>	<b>0,10%</b>	<b>1</b>	<b>0</b>
Cabecera Municipal	19.077	6.468	33,90%	20	0,10%	1	0
Centros Poblados y Rural Disperso	2.627	30	1,14%	1	0,04%	-	-
<b>Repelón</b>	<b>28.780</b>	<b>24.784</b>	<b>86,12%</b>	<b>45</b>	<b>0,16%</b>	<b>-</b>	<b>-</b>
Cabecera Municipal	19.468	16.462	84,56%	26	0,13%	-	-
Centros Poblados y Rural Disperso	9.312	8.322	89,37%	19	0,20%	-	-
<b>Santa Lucía</b>	<b>17.782</b>	<b>6.321</b>	<b>35,55%</b>	<b>4</b>	<b>0,02%</b>	<b>-</b>	<b>-</b>
Cabecera Municipal	15.252	5.114	33,53%	4	0,03%	-	-
Centros Poblados y Rural Disperso	2.530	1.207	47,71%	-	0,00%	-	-
<b>Suan</b>	<b>13.085</b>	<b>5.900</b>	<b>45,09%</b>	<b>25</b>	<b>0,19%</b>	<b>-</b>	<b>-</b>
Cabecera Municipal	12.251	5.247	42,83%	25	0,20%	-	-
Centros Poblados y Rural Disperso	834	653	78,30%	-	0,00%	-	-
<b>Total general</b>	<b>123.796</b>	<b>53.081</b>	<b>42,88%</b>	<b>140</b>	<b>0,11%</b>	<b>1</b>	<b>0</b>

Fuente: Dane - Proyecciones de población municipal por área y Pertenencia Étnico-Racial 2018-2035.





Tabla 53. Proyección población etnia por área geográfica y porcentaje 2023, subregión Oriental.

MUNICIPIO	TOTAL POBLACIÓN	NARP	% NARP	Indígena	% Indígena	Rrom	% Rom
<b>Palmar de Varela</b>	<b>32.082</b>	<b>224</b>	<b>0,70%</b>	<b>17</b>	<b>0,05%</b>	-	-
Cabecera Municipal	30.810	223	0,72%	17	0,06%	-	-
Centros Poblados y Rural Disperso	1.272	1	0,08%	-	0,00%	-	-
<b>Ponedera</b>	<b>26.463</b>	<b>332</b>	<b>1,25%</b>	<b>2</b>	<b>0,01%</b>	-	-
Cabecera Municipal	15.258	66	0,43%	2	0,01%	-	-
Centros Poblados y Rural Disperso	11.205	266	2,37%	-	0,00%	-	-
<b>Sabanagrande</b>	<b>36.003</b>	<b>675</b>	<b>1,87%</b>	<b>20</b>	<b>0,06%</b>	-	-
Cabecera Municipal	34.338	662	1,93%	18	0,05%	-	-
Centros Poblados y Rural Disperso	1.665	13	0,78%	2	0,12%	-	-
<b>Santo Tomás</b>	<b>33.058</b>	<b>149</b>	<b>0,45%</b>	<b>20</b>	<b>0,06%</b>	<b>1</b>	<b>0</b>
Cabecera Municipal	31.232	148	0,47%	16	0,05%	1	0
Centros Poblados y Rural Disperso	1.826	1	0,05%	4	0,22%	-	-
<b>Total general</b>	<b>127.606</b>	<b>1.380</b>	<b>1,08%</b>	<b>59</b>	<b>0,05%</b>	<b>1</b>	<b>0</b>

Fuente: Dane - Proyecciones de población municipal por área y Pertenencia Étnico-Racial 2018-2035.

Tabla 54. Proyección población etnia por área geográfica y porcentaje 2023, subregión Costera.

MUNICIPIO	TOTAL POBLACIÓN	NARP	% NARP	Indígena	% Indígena	Rrom	% Rom
<b>Juan de Acosta</b>	<b>23.357</b>	<b>3.380</b>	<b>14,47%</b>	<b>126</b>	<b>0,54%</b>	-	-
Cabecera Municipal	14.758	112	0,76%	85	0,58%	-	-
Centros Poblados y Rural Disperso	8.599	3.268	38,00%	41	0,48%	-	-
<b>Piojó</b>	<b>7.284</b>	<b>373</b>	<b>5,12%</b>	<b>1.688</b>	<b>23,17%</b>	<b>2</b>	<b>0</b>
Cabecera Municipal	3.162	41	1,30%	1.196	37,82%	2	0
Centros Poblados y Rural Disperso	4.122	332	8,05%	492	11,94%	-	-
<b>Tubará</b>	<b>19.132</b>	<b>117</b>	<b>0,61%</b>	<b>12.217</b>	<b>63,86%</b>	<b>3</b>	<b>0</b>
Cabecera Municipal	9.700	20	0,21%	6.993	72,09%	-	-
Centros Poblados y Rural Disperso	9.432	97	1,03%	5.224	55,39%	3	0
<b>Total general</b>	<b>49.773</b>	<b>3.870</b>	<b>7,78%</b>	<b>14.031</b>	<b>28,19%</b>	<b>5</b>	<b>0</b>

Fuente: Dane - Proyecciones de población municipal por área y Pertenencia Étnico-Racial 2018-2035.





Tabla 55. Proyección de población étnica autoreconocida departamento del Atlántico 2023.

MUNICIPIO	TOTAL POBLACIÓN	NARP	INDIGENA	ROM	TOTAL ETNIA
Baranoa	69.143	723	8.291	3	<b>9.017</b>
Barranquilla	1.323.551	69.760	1.521	23	<b>71.304</b>
Campo de La Cruz	24.850	1.261	11	-	<b>1.272</b>
Candelaria	17.595	8.317	34	-	<b>8.351</b>
Galapa	68.011	566	8.601	4	<b>9.171</b>
Juan de Acosta	23.357	3.380	126	-	<b>3.506</b>
Luruaco	30.955	23.734	57	1	<b>23.792</b>
Malambo	142.728	780	9.067	1	<b>9.848</b>
Manatí	21.704	6.498	21	1	<b>6.520</b>
Palmar de Varela	32.082	224	17	-	<b>241</b>
Piojó	7.284	373	1.688	2	<b>2.063</b>
Polonuevo	20.038	348	32	-	<b>380</b>
Ponedera	26.463	332	2	-	<b>334</b>
Puerto Colombia	54.983	772	1.285	2	<b>2.059</b>
Repelón	28.780	24.784	45	-	<b>24.829</b>
Sabanagrande	36.003	675	20	-	<b>695</b>
Sabanalarga	103.394	1.205	77	68	<b>1.350</b>
Santa Lucía	17.782	6.321	4	-	<b>6.325</b>
Santo Tomás	33.058	149	20	1	<b>170</b>
Soledad	676.014	9.056	566	8	<b>9.630</b>
Suan	13.085	5.900	25	-	<b>5.925</b>
Tubará	19.132	117	12.217	3	<b>12.337</b>
Usiacurí	13.573	55	6.510	-	<b>6.565</b>
<b>Total General</b>	<b>2.803.565</b>	<b>165.330</b>	<b>50.237</b>	<b>117</b>	<b>215.684</b>

Fuente: Dane - Proyecciones de población municipal por área y Pertenencia Étnico-Racial 2018-2035.

