



I.E. ESCUELA NORMAL SUPERIOR NUESTRA SEÑORA DE FATIMA SABANAGRANDE

**RENDICION DE CUENTAS
INFORME DE GESTION
2013**





***NUESTRA
IDENTIFICACION
INSTITUCIONAL***

IDENTIFICACIÓN INSTITUCIONAL

Nombre	INSTITUCIÓN EDUCATIVA ESCUELA NORMAL SUPERIOR NUESTRA SEÑORA DE FATIMA
Dirección:	Calle 7 No. 12-91 Sabanagrande (Atlántico).
Teléfono y fax	(095) 8791241 y 8791479.
Niveles y Ciclos de enseñanza	Educación Preescolar: Transición. Educación Básica 1º - 9º. Educación Media Académica con profundización en Educación 10º-11º.
Sector:	Y Programa de Formación Complementaria Oficial.
Calendario:	A
Carácter	Media técnica. Especialidad Educación.
Rectora:	Hna. Myriam De Jesús Caro Iverico
Fundación	Ordenanza 045 del 9 /11/49
Licencia de funcionamiento	Resolución 2139 del 3 de diciembre de 1999
Acreditada mediante	Res.02637 del 4 de Noviembre de 2003.
Verificación de las condiciones básicas de Calidad del Prog. Formación Complementaria	Res. 7032 del 6 Agosto de 2010
Adopción del Manual de Convivencia	Acuerdo N. Septiembre 19 de 2003.
Actualización del Nuevo Pacto de convivencia	Acuerdo N. Agosto 03 de 2009.
Títulos que expide	Bachiller Académico con Profundización en Educación, al finalizar el grado 11º. Normalista Superior al finalizar el Programa de Formación Complementaria.
DANE	108634000025
NIT	890-105333-9
ICFES	Código 004028
Asociación padres de familia	Personería Jurídica Res. 1365 Noviembre 28/72 Aprobación de los Estatutos. Certificado N. 03-307962 de 08 Marzo de 1999.



***NUESTRO HORIZONTE
INSTITUCIONAL***

MISION

Somos una Escuela Normal Superior comprometida en la formación del nuevo maestro de los niveles de preescolar y básica primaria, ofreciéndole oportunidades que posibiliten la adquisición de la más alta competencia pedagógica acorde a las necesidades socioculturales y comunicativas del mundo globalizado en un ambiente que promueva la construcción común del saber, la investigación, el ejercicio de la ciudadanía, activa y solidaria, que estimule el desarrollo de una mentalidad crítica, democrática e intercultural desde la propuesta de valores fundamentada en el sistema preventivo de Don Bosco, capaz de liderar procesos de calidad que incidan en el cambio de la educación en la región Norte de Colombia.



VISION

Nos proyectamos como una Institución oficial formadora de maestros buenos cristianos y honestos ciudadanos ofreciendo una educación centrada en el aprender a aprender, a ser, a hacer y a convivir en una actitud continua de aprender a aprender para la transformación socio-cultural y el desarrollo de la costa norte de Colombia.



OBJETIVOS

- Responder a los requerimientos del proyecto de nación con la formación del nuevo ciudadano, respetuoso y pacífico en sus relaciones.
- Favorecer el desarrollo humano en la formación de personas autónomas, creativas e integrales que actúen en la sociedad con equidad.
- Construir, desde la interdisciplinariedad, un discurso pedagógico propio.
- Impulsar el desarrollo de una propuesta curricular pertinente a la formación del nuevo docente de preescolar y básica primaria que requiere el momento actual.
- Dinamizar los procesos de participación para encauzar la fuerza creadora del pluralismo y la diversidad.
- Aprovechamiento de los diversos canales para la comunicación y participación de todos los estamentos educativos en las diversas actividades.
- Fortalecer el ejercicio de la corresponsabilidad en la comunidad educativa.



VALORES

- Autonomía
- Corresponsabilidad
 - Creatividad
- Trabajo cooperativo
 - Confianza
 - Pertenencia
 - Reciprocidad
 - Piedad
 - Alegría
 - Estudio



POLITICAS

- Orientar la formación a partir de las experiencias de las estudiantes y del evangelio.
- Aprovechar las oportunidades de gestión.
- Propiciar el uso de las Tics en la investigación pedagógica.
- Consolidar las instancias de participación democrática
- Estimular el espíritu de investigación y creatividad.
- Dinamizar los canales de comunicación en la comunidad y la participación activa en redes.
- Desarrollar programas de formación permanente con miras a la calidad educativa.
- Promover la inclusión, de diferentes grupos poblacionales o diversidad cultural.
- Fortalecer el dominio de un idioma extranjero como una estrategia para la promoción de la competitividad de los docentes en formación inicial y complementaria



METAS

- Favorecer el desarrollo humano integral de las futuras maestras, en el aprender a ser, aprender a aprender, aprender a hacer, y aprender a convivir desde una visión crítica de la realidad.
- Propiciar la formación académica, pedagógica y profesional de maestras para el preescolar y la básica primaria capaces de educar desde el contexto para el desarrollo social y cultural de su comunidad.
- Contribuir a la formación inicial de educadoras con idoneidad ética y moral, buenas cristianas y honestas ciudadanas.
- Propender por el liderazgo en la formación integral de maestras de alta idoneidad pedagógica para el preescolar y la básica primaria como un aporte a la calidad de la educación de la Región Caribe y del país.



ESTRUCTURA ORGANIZATIVA

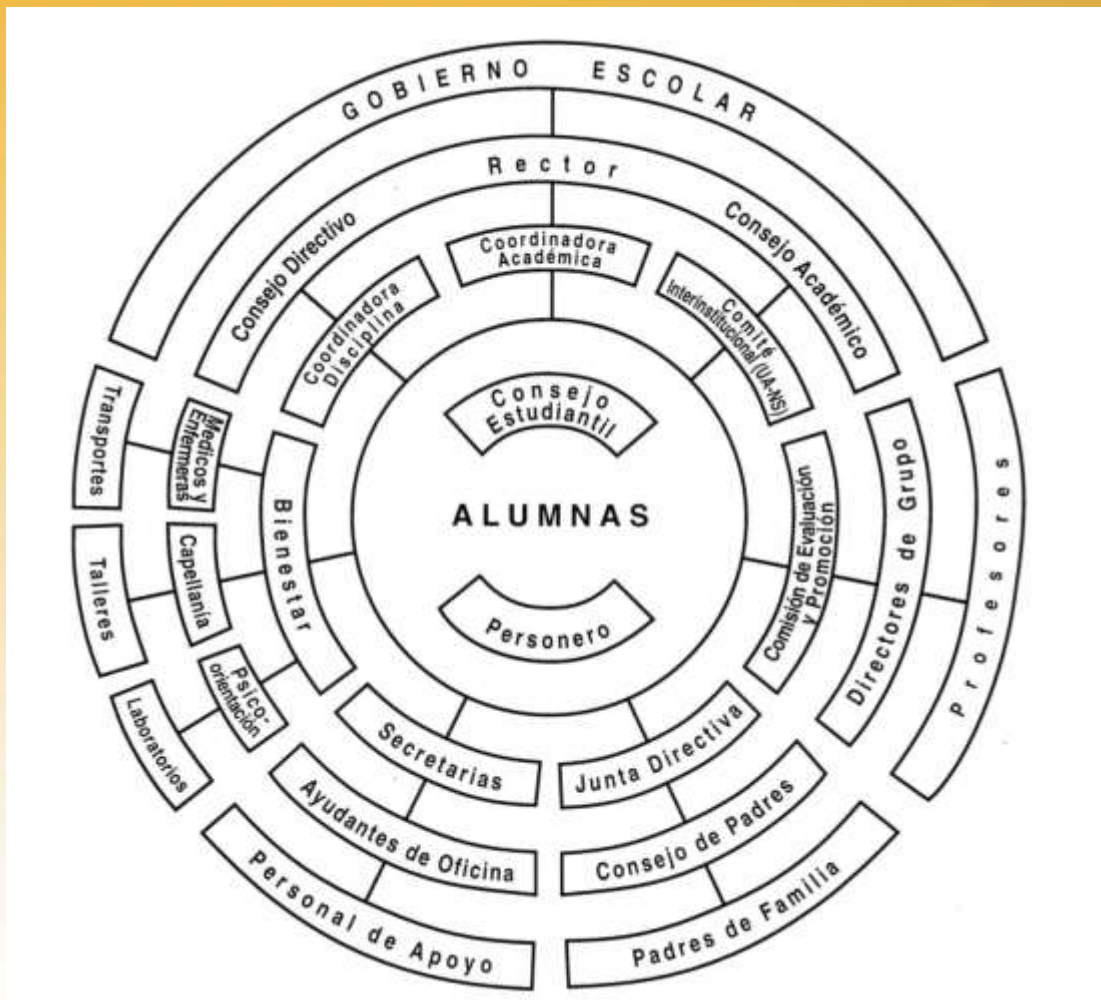



***GESTION
ACADEMICA***



MACROPROYECTO

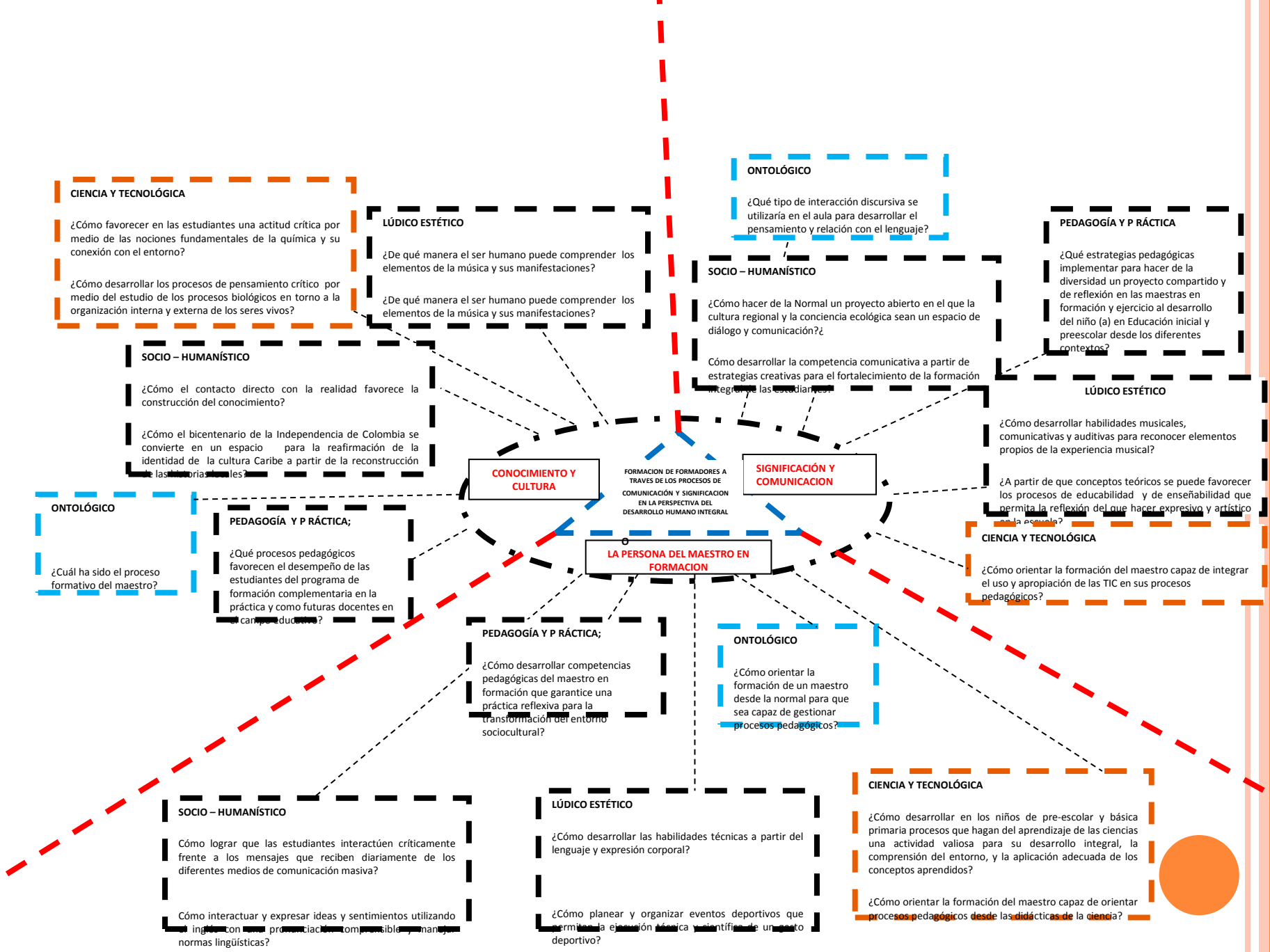

I.E. ESCUELA NORMAL SUPERIOR NUESTRA SEÑORA DE FATIMA

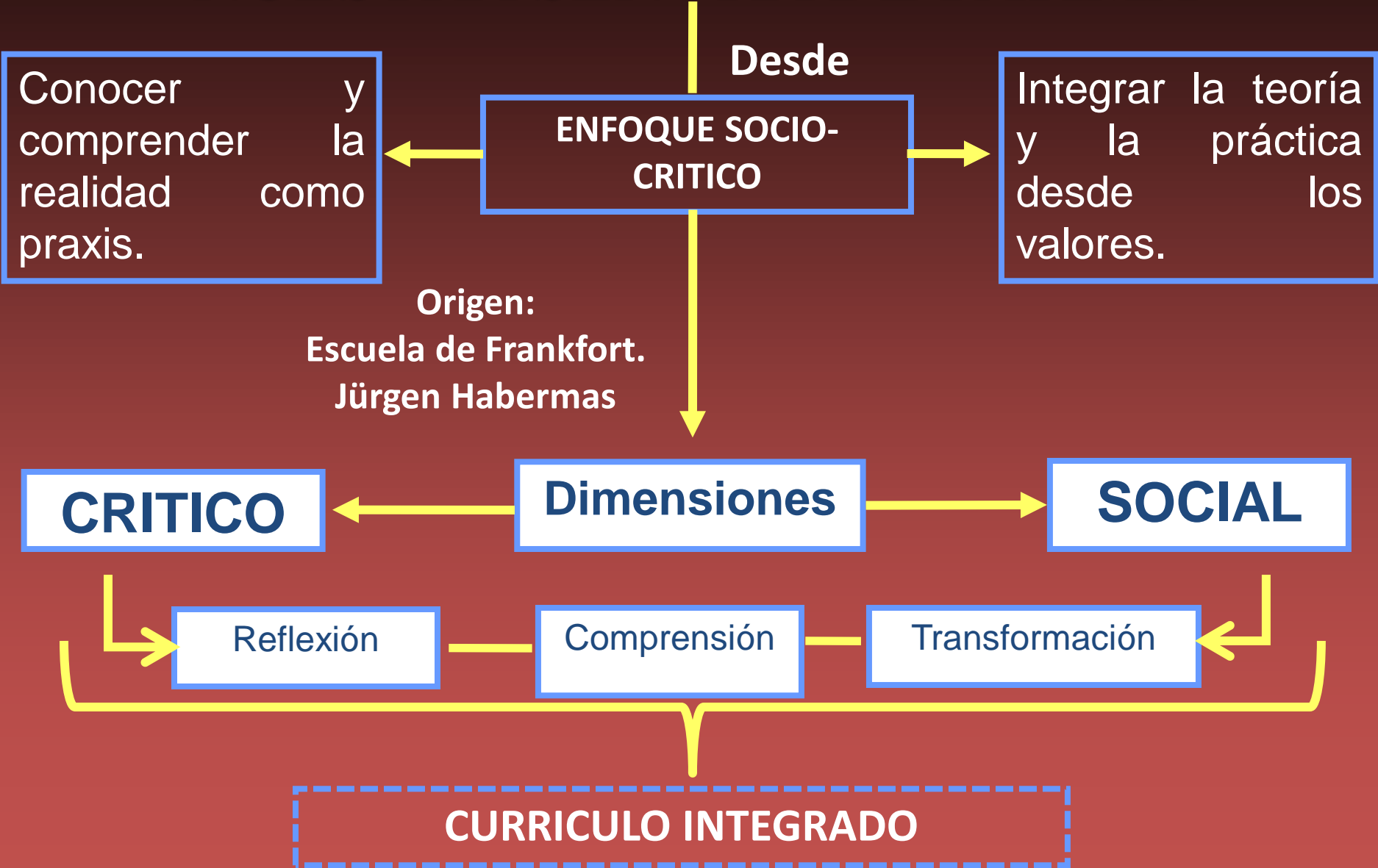

CURRÍCULO INTEGRADO

Se fundamenta

Problematización y Reconstrucción Social

**Nelson López Abraham
Magendzo**

Características

Necesidades reales del contexto

Se concibe como un proceso de investigación

Saber estructurado de disciplinas afines

Estrategia Básica del Currículo Integrado

Conformación de Núcleos Interdisciplinarios

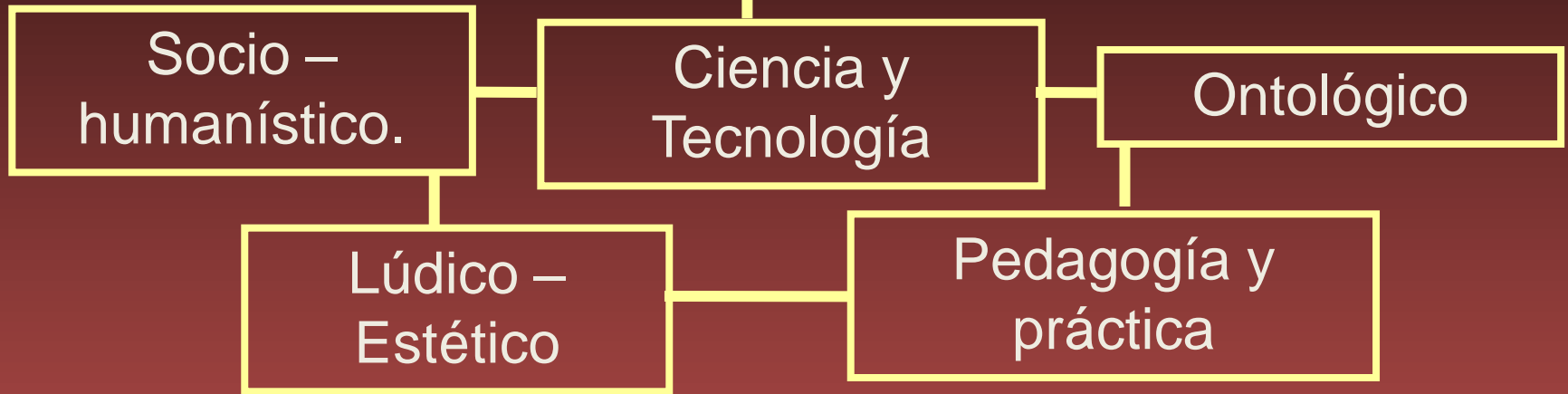

Posibilitan la construcción de las relaciones con el entorno Institucional a través del trabajo colectivo de docentes



PEI

PEI

En la búsqueda

Integración de saberes

Promueve

PRAXIS

APRENDIZAJE

ACTO SOCIAL

Propicia

Ambientes de aprendizaje



CURRÍCULO INTEGRADO

Promueve

LA PRAXIS

Construcción de significado

Experiencias educativas

Contenidos y valores

Mediados por

Dialogo

Interacción

Confrontación

Acción compartida

Apropiación de saberes

Macroproyecto

Propuesta de formación de la

I.E.



**GESTION
ADMINISTRATIVA
Y
FINANCIERA**

COBERTURA

POBLACION MATRICULADA AÑO 2013

GRADOS	2013
TRANSICION	91
PRIMERO	140
SEGUNDO	124
TERCERO	119
CUARTO	124
QUINTO	157
SEXTO	183
SEPTIMO	143
OCTAVO	141
NOVENO	172
DECIMO	187
ONCE	151
P.F.C	128
TOTAL	1962









GESTION DE COMUNIDAD

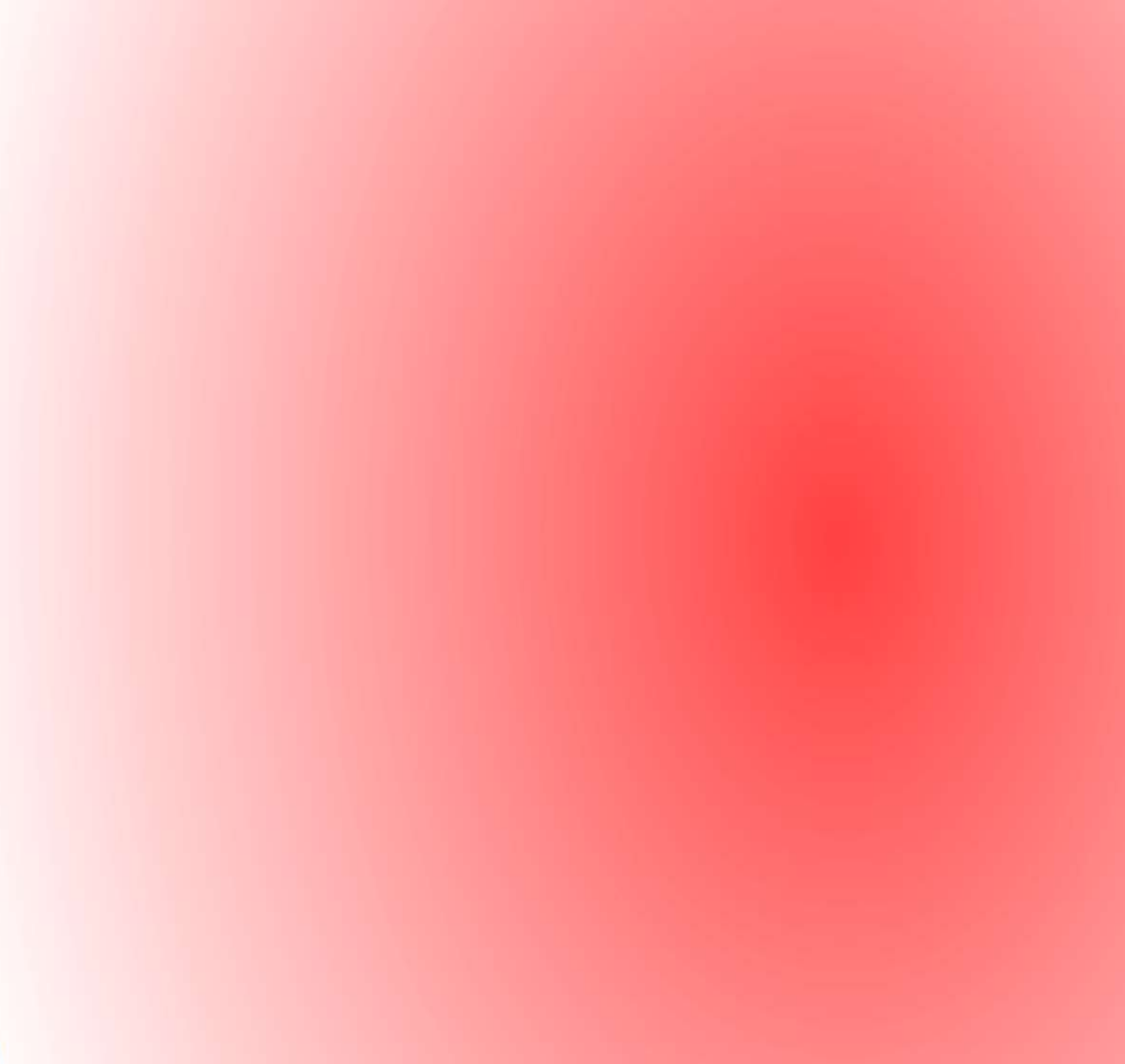



GRATUIDAD

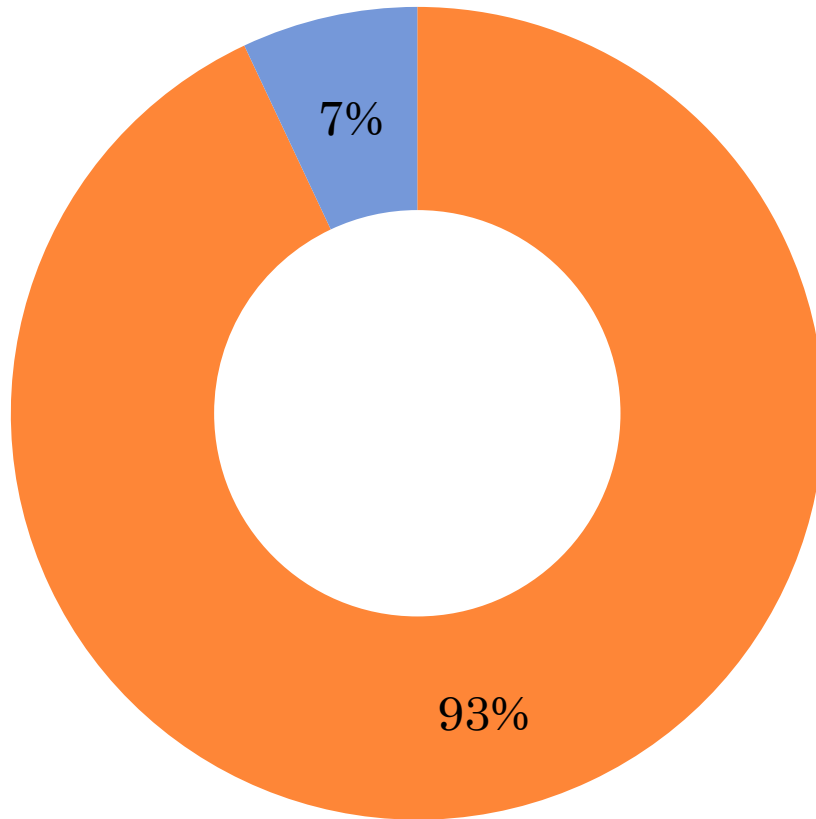

- Beneficiadas
- No beneficiadas



Participación padres de familia

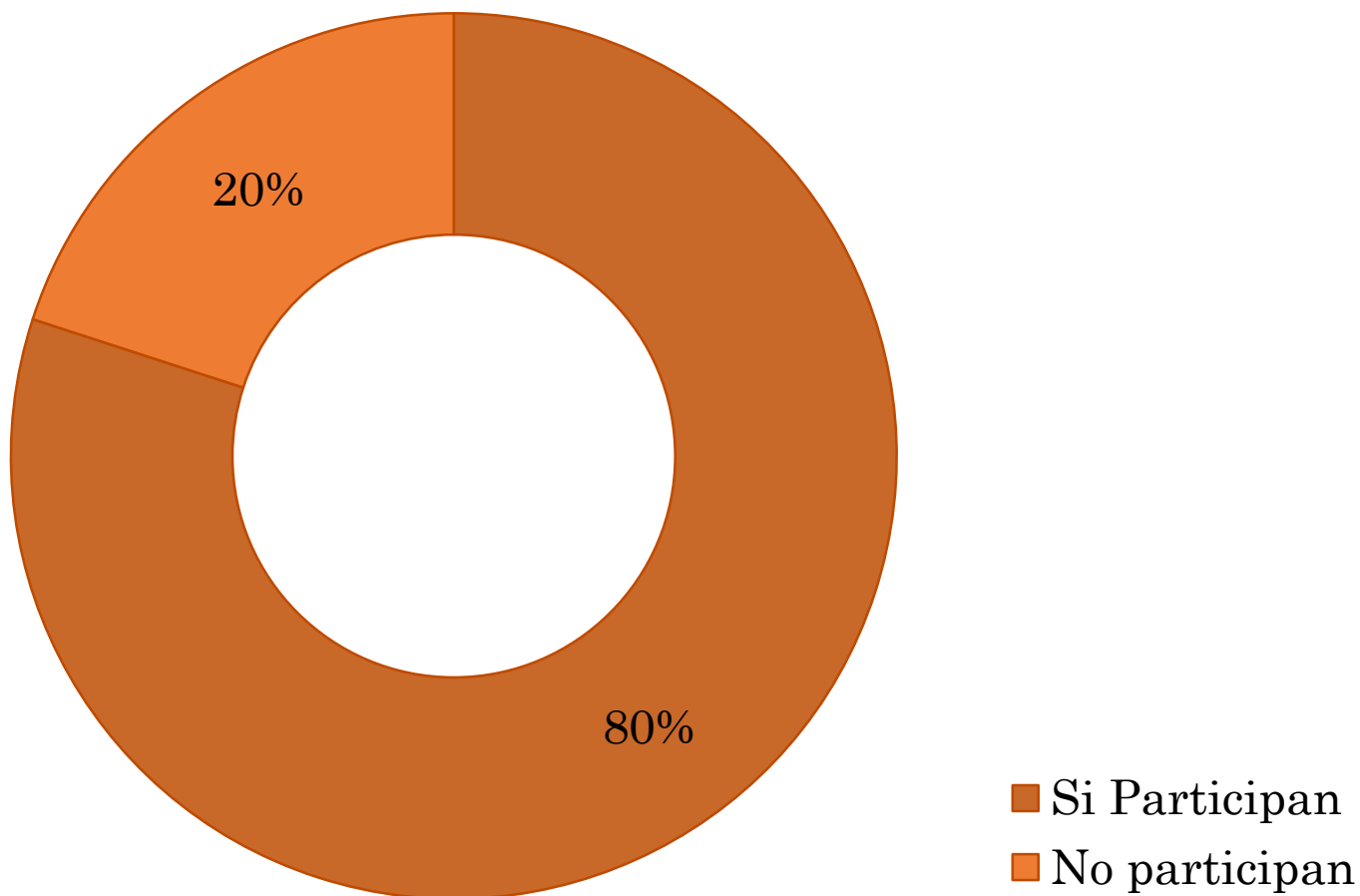

ACCESO A INTERNET

